

# 雷达星 6.0.3 之鑫策略

## 一、总览

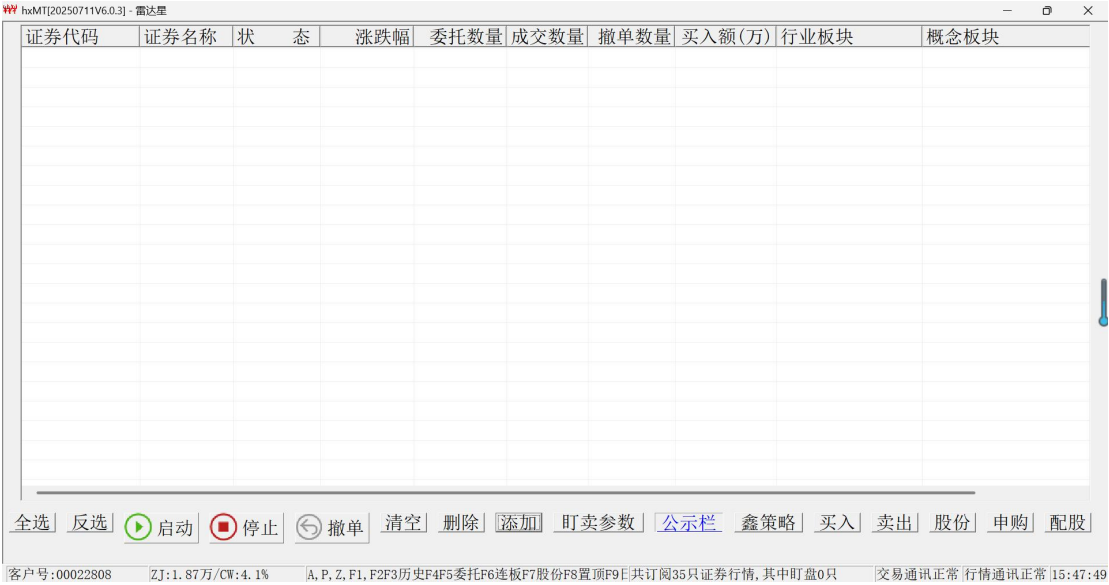

鑫策略 按钮 高亮后才能进入

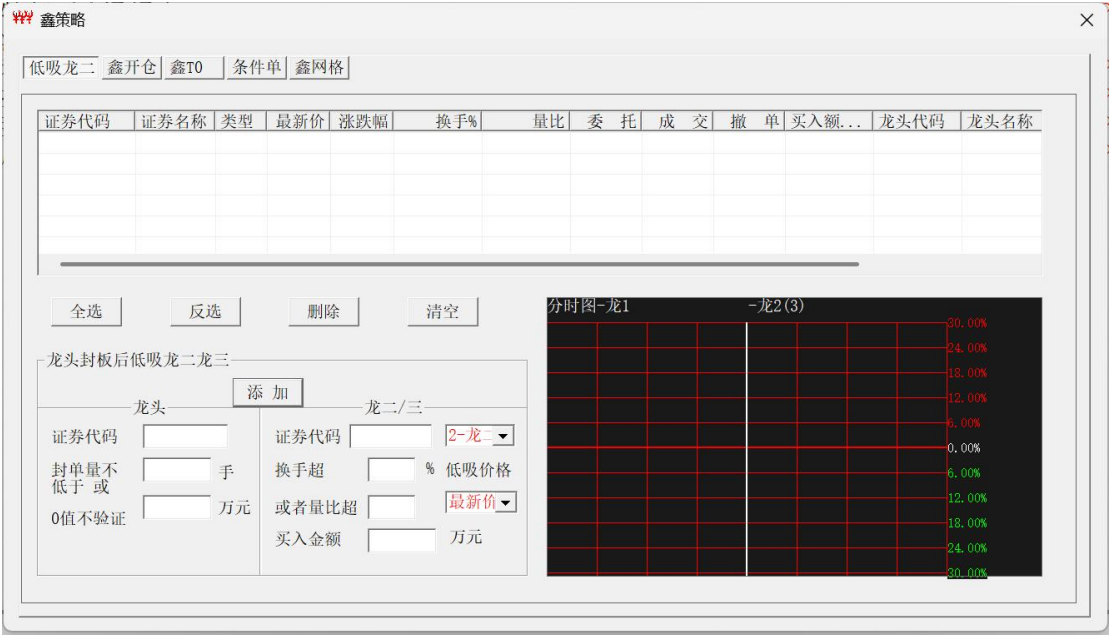

低吸策略

目前提供了低吸、鑫开仓、鑫 T0 等三个策略算法交易

鑫策略

低吸龙二

鑫开仓

鑫T0

条件单

鑫网格

证券代码	证券名称	状态	预买数量	委买数量	买成数量	买成金额	早5跌幅	涨不买	跌停

代码

证券名称

开仓数量/股

增加

批量添加

☐ 上涨不买

☒ 开盘5分钟内跌幅超过X后回升即买, X=

7.01

%

跌停操作

☒ 不买

☐ 全仓

☐ 1/2仓

☐ 1/3仓

☐ 1/4仓

鑫开仓算法策略

鑫策略

低吸龙二

鑫开仓

鑫T0

条件单

鑫网格

证券代码	证券名称	状态	预卖数量	预买数量	T出价%	T回价差%	量...	红卖	绿买	跌停T回	涨停T出	未买跌停	未卖涨停	T平	已卖数量

参数

导入

全选

反选

启动

停止

删除

鼠标双击修改可修改列(3~14)

鑫 T0 策略

二、低吸策略



图 1 低吸策略总览



图 3 策略空白状态

添加策略

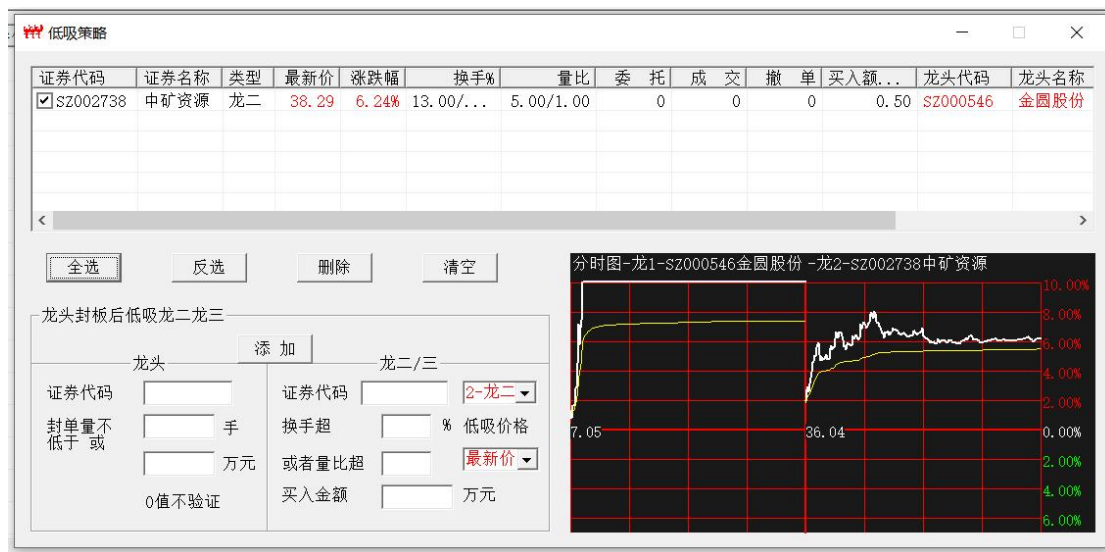

图 4 拟添加的龙二策略

策略龙头证券:000546

龙头涨停后 满足封单量 或 封单额 参数[0 值不起用]:

封单量 10000 手或封单额 8000 万元[金额按涨停价换算为量, 用最大值]

龙二证券代码:002738

龙二换手率参数:13.00%

龙二量比参数:5

龙二低吸价格:最新价

龙二下单金额:0.5 万元



图 5 添加策略

全选
反选
删除
清空

龙头封板后低吸龙二龙三
添加

龙头	龙二/三
证券代码 <input style="width: 80%;" type="text" value="000546"/>	证券代码 <input style="width: 80%;" type="text" value="300505"/> <span style="border: 1px solid #00aaff; padding: 2px;">3-龙三</span>
封单量不低于 <input style="width: 80%;" type="text" value="10000"/> 手	换手超 <input style="width: 80%;" type="text" value="13"/> % 低吸价格
或 <input style="width: 80%;" type="text" value="5000"/> 万元	或者量比超 <input style="width: 80%;" type="text" value="4"/> <span style="border: 1px solid #00aaff; padding: 2px;">最新价</span>
0值不验证	买入金额 <input style="width: 80%;" type="text" value="0.5"/> 万元

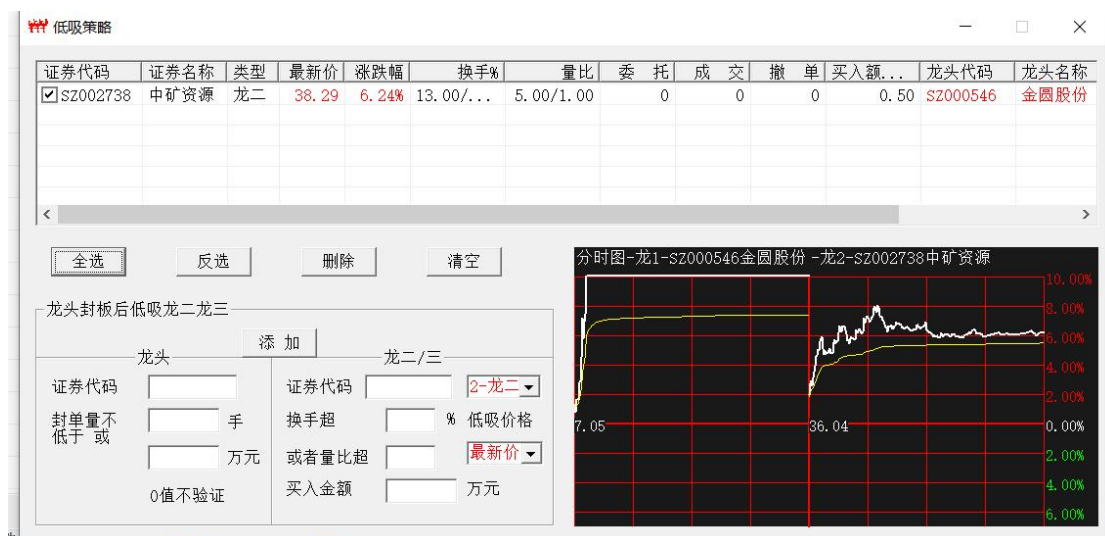
图 6 拟添加龙三策略

策略龙头证券:000546

龙头涨停后 满足封单量 或 封单额 参数[0 值不起用]:

封单量 10000 手或封单额 5000 万元[金额按涨停价换算为量, 用最大值]

龙三证券代码:300505

龙三换手率参数:14.00%

龙三量比参数:5

龙三低吸价格:最新价

龙三下单金额:0.5 万元



图 7 龙头 000546 龙二 002738 龙三 300505

修改参数



图 8 拟修改策略参数

策略证券代码禁止修改

各输入框清空，按'清空'按钮操作。



图 9 清空修改后继续添加





图 10 策略一结果图



图 11 策略二结果图

## 触发日志

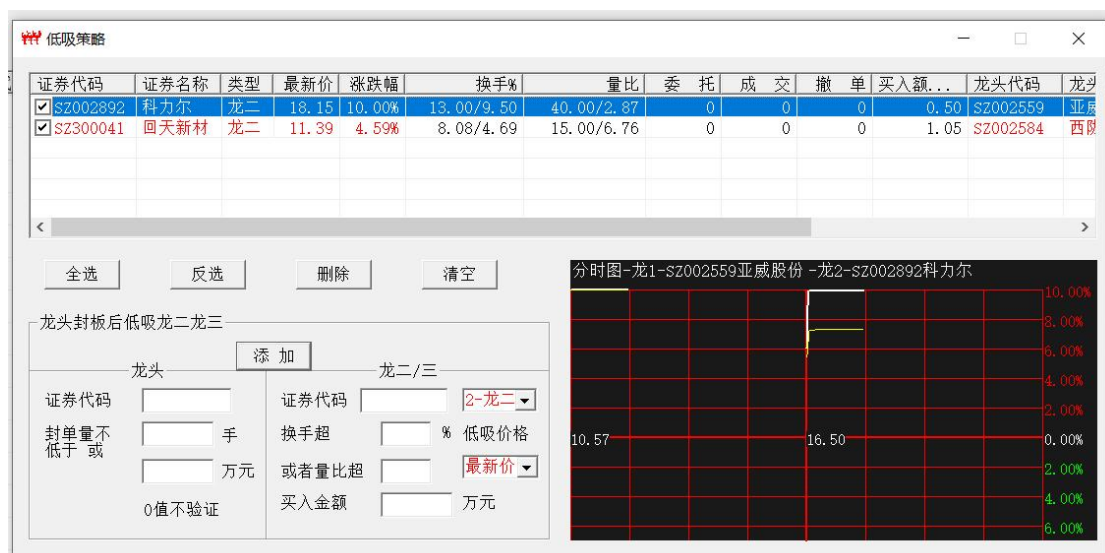
```
09:25:00, 600667 竞价-1[202884, 15000][7.900, 7.260][0.088][0.075, 0.100]
09:25:00, 600667 连板不符
20231120 09:29:04, 查L1行情快照[5079]
20231120 09:29:36, 处理[加载并核对]历史数据完成[成功5079][5079, 0]!
20231120 09:30:07, 启动低吸策略!
20231120 09:30:34, 添加低吸策略代码[sz002559, sz002892][龙二]
20231120 09:30:34, 添加低吸策略-代码[sz002892][50000, 15000.00][13.00, 40.00][0.50, 0]成功!
20231120 09:30:34, 002559订阅L2行情成功!
20231120 09:30:34, 002892订阅L2行情成功!
20231120 09:30:34, sz002892低吸策略[sz002559涨停]满足量比条件[75.496>40.000]
20231120 09:30:34, 低吸策略-代码[sz002892]下单执行价格[0, 17.51]
20231120 09:30:34, sz002892低吸-计算买入数量[YMSL = 200][0.50/17.51]
20231120 09:30:34, 002892_102892[360, VIP:资金不足]
20231120 09:30:35, StopWord[TimeLineBack] 002559, sz002892

20231120 09:33:04, 603052 93303670[360, VIP:资金不足]
20231120 10:00:52, 添加低吸策略代码[sz002584, sz300041][龙二]
20231120 10:00:52, 添加低吸策略-代码[sz300041][10000, 0.00][8.08, 15.00][1.05, 0]成功!
20231120 10:00:52, 002584订阅L2行情成功!
20231120 10:00:52, 300041订阅L2行情成功!
```

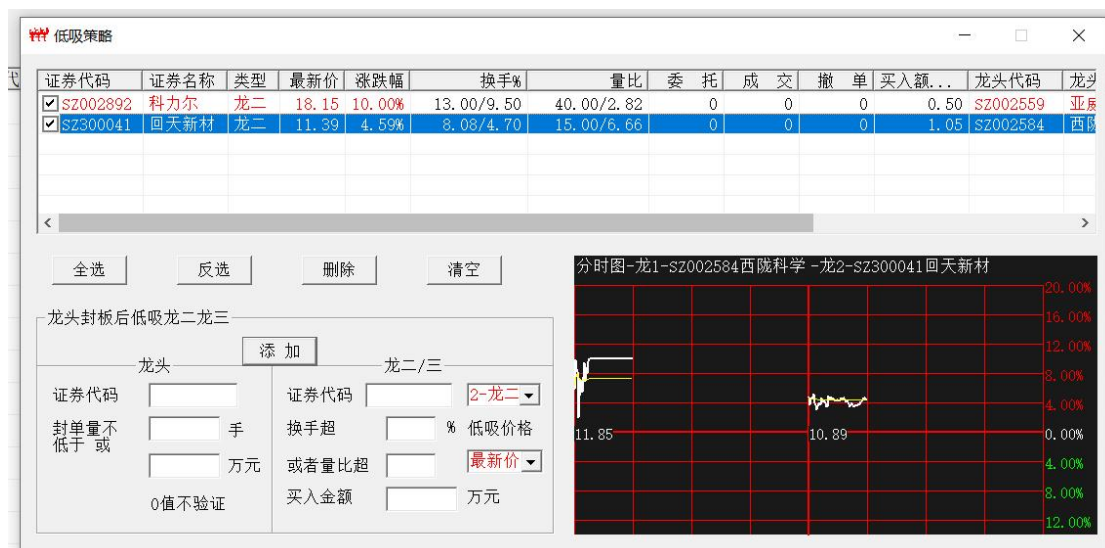
删除、清空策略



图 12 勾选中策略后点 删除或清空 按钮 可以删除选中的策略

三、鑫开仓



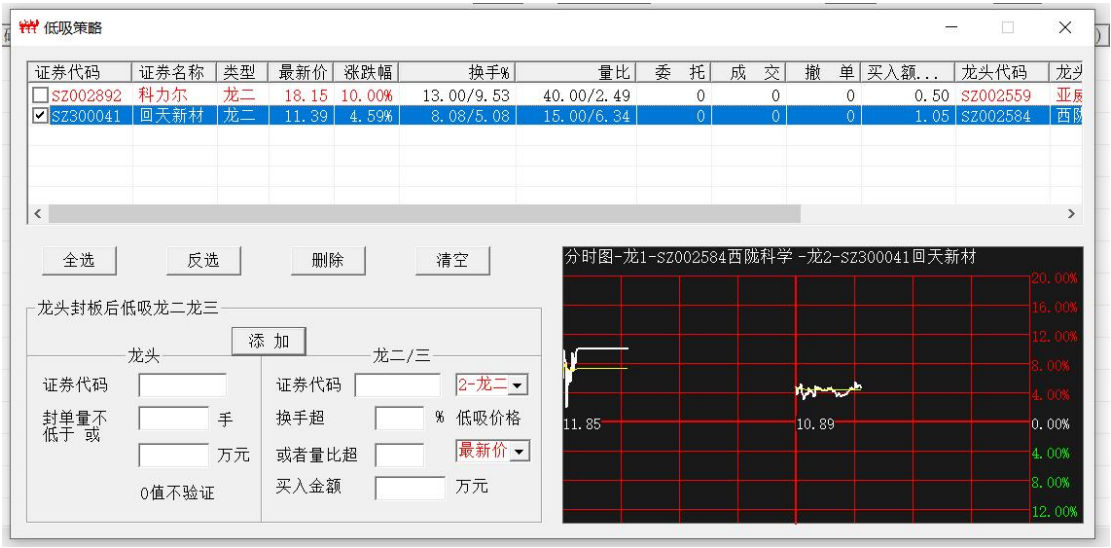

✖

鑫策略

低吸龙二

鑫开仓

鑫T0

条件单

鑫网格

证券代码	证券名称	状态	预买数量	委买数量	买成数量	买成金额	早5跌幅	涨不买	跌停
302132	中航成飞	已停止	600	0	0	0.00	7.01	1	全仓

代码

中航成飞

开仓数量/股

600

每笔数量

300

增加

☒ 上涨不买

☒ 开盘5分钟内跌幅超过X后回升即买, X=

7.01

%

跌停操作

☐ 不买

☒ 全仓

☐ 1/2仓

☐ 1/3仓

☐ 1/4仓

批量添加

个股添加示意图

## 其他说明

开仓数量/股 当日拟开仓的总数量

每笔数量 =0 按默认的分批方式，数量不固定；>0 则按每笔固定数量买入。

注意，A 主板最低 100 股或 100 股的整数倍；科创板最低 200 股。

☒ 上涨不买

当日行情上涨，不买。

☒ 开盘5分钟内跌幅超过X后回升即买, X=

7.01

%

开盘 5 分钟内跌幅超过 7.01%且价格有回升即可买入，执行全仓买入。

运行中的策略，当开盘 5 分内跌幅条件未满足是执行分批买入。

算法暂不提供。

跌停操作

☒ 不买

☐ 全仓

☐ 1/2仓

☐ 1/3仓

☐ 1/4仓

当股价跌停封板后的开仓操作

☒ 不买

认为跌停后继续下跌，今日不再买入。

☒ 全仓

跌停板上全仓买入

☒ 1/2仓

跌停板上半仓买入

☒ 1/3仓

跌停板上买入 1/3 仓

☒ 1/4仓

跌停板上买入 1/4 仓

跌停板上买入，请注意投资风险

交易时间段内自动启动，启动后运行不中断。

1505 后自动停止

支持信用交易，可优先融资买入。

批量添加

鑫策略

低吸龙二 | 鑫开仓 | 鑫T0 | 条件单 | 鑫网格

证券代码	证券名称	状态	预买数量	委买数量	买成数量	买成金额	早5跌幅	涨不买	跌停
302132	中航成飞	已停止	1000	0	0	0.00	17.01	0	全仓
300527	中船应急	已停止	1000	0	0	0.00	17.01	0	全仓

代码  中船应急 开仓数量/股

☐ 上涨不买 ☒ 开盘5分钟内跌幅超过X后回升即买, X=  %

跌停操作

☐ 不买 ☒ 全仓 ☐ 1/2仓 ☐ 1/3仓 ☐ 1/4仓

hxMT6.0.3

? 批文件[文本]格式每个代码占一行,每行数据:代码,数量(如302132,500)! 是要继续?

是(Y) 否(N)

鑫策略 买

停止 撤

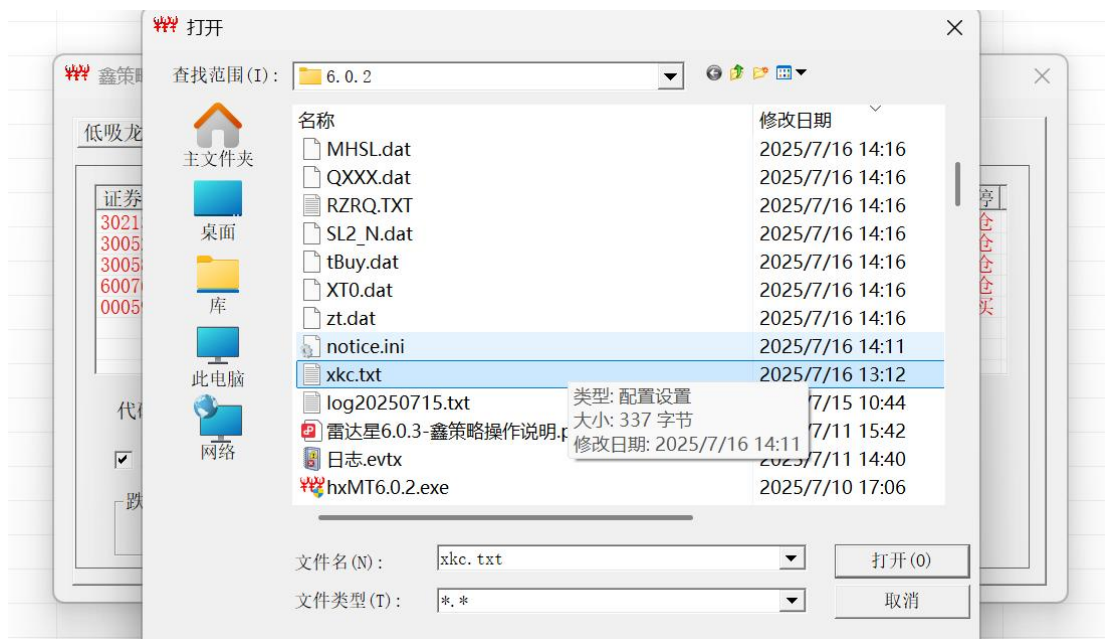

找到批文件并打开

```
20250716 14:28:07,批量导入鑫开仓[D:\LDX\6.0.2\xkc.txt]!
20250716 14:28:07,批量导入鑫开仓代码[302132]已存在!
20250716 14:28:07,批量导入鑫开仓代码[300527]已存在!
20250716 14:28:07,批量导入鑫开仓代码[300589]已存在!
20250716 14:28:07,批量导入鑫开仓代码[600760]已存在!
```

批量添加 按默认的分批模式，如需按每笔固定数量，请逐条执行修改。

条目修改



修改为按每笔 300 股下单

双击条目直接修改，涉及数量、每笔数量、上涨不买、早 5 跌幅值、跌停操作等修改。  
点 修改 即完成修改。

鑫策略

低吸龙二

鑫开仓

鑫T0

条件单

鑫网格

证券代码	证券名称	状态	预买数量	委买数量	买成数量	买成金额	早5跌幅	涨不买	跌停
302132	中航成飞	已停止	600	0	0	0.00	7.01	1	全仓
601702	华峰铝业	已停止	1100	0	0	0.00	7.01	1	全仓

代码

中航成飞

开仓数量/股

600

每笔数量

300

增加

☒ 上涨不买

☒ 开盘5分钟内跌幅超过X后回升即买, X=

7.01

%

跌停操作

☐ 不买

☒ 全仓

☐ 1/2仓

☐ 1/3仓

☐ 1/4仓

批量添加

#### 四、鑫 T0 策略

【风险提示】

- 1、鑫 T0 策略不提供策略的具体逻辑说明，请在正式使用前充分进行测试-支持仿真测试；
- 2、鑫 T0 策略力争做到低买高卖，对于单边上涨行情，存在卖出后不能买回的风险，收盘前强制 T 回可能产生亏损；对于单边下跌行情，存在买入后不能卖出的风险，收盘前强制 T 出可能产生亏损；
- 3、行情数据因不可抗拒原因存在中断的风险；
- 4、鑫 T0 策略，有进一步优化的可能，欢迎使用者提出宝贵意见。

低吸龙二 鑫开仓 鑫T0 条件单 鑫网格

证券代码	证券名称	状态	预卖数量	预买数量	T出价差%	T回价差%	量...	固...	红卖	绿买	跌停T回	涨停T出	未买跌停	未卖涨停	T平	已平
<input checked="" type="checkbox"/> 000590	启迪药业	运行中	7700	7700	5.01	5.01	0	200	1	1	1	1	1/4仓	1/4仓	0	0
<input checked="" type="checkbox"/> 300192	科德教育	运行中	4900	4900	5.01	5.01	0	200	1	1	1	1	1/4仓	1/4仓	0	0
<input checked="" type="checkbox"/> 300354	东华测试	运行中	400	400	3.01	3.01	0	200	1	1	1	1	1/4仓	1/4仓	0	0
<input checked="" type="checkbox"/> 302132	中航成飞	运行中	1400	1400	5.01	5.01	0	200	1	1	1	1	1/4仓	1/4仓	0	0
<input checked="" type="checkbox"/> 603332	苏州龙杰	运行中	900	900	5.01	5.01	0	200	1	1	1	1	1/4仓	1/4仓	0	0
<input checked="" type="checkbox"/> 603395	红四方	运行中	2200	2200	5.01	5.01	0	200	1	1	1	1	1/4仓	1/4仓	0	0

参数 导入 全选 反选 启动 停止 删除 鼠标双击修改可修改列(4~16) F5图形回放

策略总体说明:

- 1、执行“低买高卖”的原则
- 2、预卖数量不得高于持仓
- 3、预买数量一般要等于预卖数量，但可自由设置不同的买卖数量
- 4、一般建议勾选“红盘卖出”，“绿盘买入”，以实现较好的“低买高卖”，提升收益。
- 5、收盘前 T 平，日内 T0 请勾选。不勾选则请勾选“隔夜保存”，以便策略连续跟踪。

参数

鑫T0参数

买成后T出期望价差%  单笔委托数量模式 ☒ 分批模式 ☐ 固定数量 单笔委托固定数量  股

卖成后T回期望价差%

☒ 隔夜保存 ☒ 开盘后自动启动(1次) ☒ 红盘卖出 ☒ 绿盘买入 ☐ 收盘前T平

涨停操作 未买时  ☒ (已买)T出

跌停操作 未卖时  ☒ (已卖)T回

参数说明

买成后 T 出期望价差% 当设置低于 0.0%(含)时自动按默认值处理

卖成后 T 回期望价差% 当设置低于 0.0%(含)时自动按默认值处理

单笔委托数量模式

分批模式，采用冲高分批-鑫策略执行卖出或下杀分批-鑫策略执行买入时按分批执行。数量由鑫策略分配。

固定数量 单笔执行固定数量下单。

单笔委托固定数量 比如 500 股

☒ 隔夜保存

隔夜保存 勾选保存策略，下个交易日继续使用。所有策略重新开始。不连续做 T，仅日内做 T。隔日重开程序后，策略会按持仓可卖数量进行修正，当持仓低于策略预卖数量，则策略预买数量调整为持仓且不低于单笔固定数量参数值。若低于则策略预买预卖数量=0。

☒ 开盘后自动启动(1次)

开盘后自动启动(1 次) 程序启动后，(新)策略则在 9 点 30 分开盘后自动启动 1 次。只要是在盘中开启程序，均可自动启动 1 次。手工停止须手工启动。自动开启过 1 次后，重开程序须手工启动。

1505 后自动停止

☒ 红盘卖出

红盘卖出 勾选后仅在昨收盘价之上执行算法卖出。

☒ 绿盘买入

绿盘买入 勾选后仅在昨收盘价之下执行算法买入。

☒ 收盘前T平

收盘前 T 平 勾选则在 1455 执行强制平仓处理。

涨停操作

未买时

4-卖1/4

▼

☒ (已买)T出

股价涨停封板后操作



☒ (已买)T出

在板上 T 出多买入的部分

未买时 0-不卖

日内未开仓买入，涨停后操作，包括

未买时 0-不卖  
T出  
0-不卖  
1-全卖  
2-卖1/2  
3-卖1/3  
4-卖1/4

跌停操作  
☒ (已卖)T回  
未卖时 4-买1/4

跌停操作

☒ (已卖)T回

日内已卖，T回多卖部分

未卖时 0-不买

没有卖出过，跌停后的操作

未卖时 0-不买  
)T回  
0-不买  
1-全买  
2-买1/2  
3-买1/3  
4-买1/4

导入





鑫策略

低吸龙二 鑫开仓 鑫T0 条件单 鑫网格

价差%	T回价差%	量...	固...	红卖	绿买	跌停T回	涨停T出	未买跌停	未卖涨停	T平	已卖数量	已买数量	卖金额	买金额	净额	卖...	买...	净
5.01	5.01	0	200	1	1	1	1	1/4仓	1/4仓	0	400	0	498...	0.00	4...	0...	0...	0...
5.01	5.01	0	200	1	1	1	1	1/4仓	1/4仓	0	0	200	0.00	387...	...	0...	0...	...
3.01	3.01	0	200	1	1	1	1	1/4仓	1/4仓	0	400	0	173...	0.00	1...	1...	0...	1...
5.01	5.01	0	200	1	1	1	1	1/4仓	1/4仓	0	0	200	0.00	162...	...	0...	1...	...
5.01	5.01	0	200	1	1	1	1	1/4仓	1/4仓	0	0	0	0.00	0.00	0.00	0...	0...	0...
5.01	5.01	0	200	1	1	1	1	1/4仓	1/4仓	0	0	0	0.00	0.00	0.00	0...	0...	0...

参数 导入 全选 反选 启动 停止 删除 鼠标双击修改可修改列(4~16) F5图形回放

鑫 T0 界面-2

## 界面各栏说明

- 1、证券代码
- 2、证券名称
- 3、策略状态：运作中/已完成/已停止
- 4、预卖数量/股，最大值是当日可卖持仓 **【可修改】**
- 5、预买数量/股，一般与预卖数量相同，可设置更多的买入数量 **【可修改】**
- 6、T 出价差% 买入后预期 T 出的价差 **【可修改】**
- 7、T 回价差% 卖出后预期 T 回的价差 **【可修改】**
- 8、量模式，分批或固定数量 **【可修改】**

见参数设置

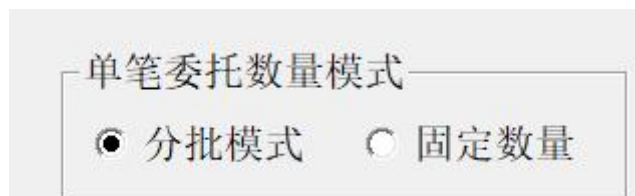

0-分批，1-固定数量

- 9、固定数量 **【可修改】**
- 10、红卖，1-价格在昨收盘上，且满足鑫策略卖出；0-满足鑫策略卖出，不判断价格是否在昨收盘之上。**【可修改】**
- 11、绿买，1-价格在昨收盘值下，且满足鑫策略买入；0-满足鑫策略买入，不判断价格是否在昨收盘之下。**【可修改】**
- 12、跌停T回，1-当日卖出多于买入，且价格跌停封板，同时达到期望价差，买回多卖的部分；0-不处理。**【可修改】**
- 13、涨停T出，1-当日买入多于卖出，且价格涨停封板，同时达到期望价差，卖出多买部分；0-不处理。**【可修改】**
- 14、未买跌停，当日还没有买入，价格跌停封板，执行如下操作：

- 0-不买, 1-全买, 2-半仓买, 3-1/3 仓买, 4-1/4 仓买 【可修改】
- 15、未卖涨停, 当日还没有卖出, 价格涨停封板, 执行如下操作:  
0-不卖, 1-全卖, 2-半仓卖, 3-1/3 仓卖, 4-1/4 仓卖 【可修改】
- 16、T 平, 1-闭市前(14:55 左右), 强制 T 平, 多买的卖出多买部分, 多卖的买入多卖部分;  
0-不 T 平, 下日重新开始  
注意: T 平的使用可能日内产生亏损, 请谨慎使用。【可修改】  
使用技巧, 当设置 T 回/T 出的期望价差较大而没有完成做 T 时, 收盘前若有价差可启用强制 T 平来完成做 T。
- 17、已卖数量, 策略已委托卖出数量  
18、已买数量, 策略已委托买入数量  
19、已卖金额, 策略已卖出成交金额  
20、已买金额, 策略已买入成交金额  
21、净额, 当日 T0 卖出金额-买入金额, 在 T 平的状态下, 正值表示盈利, 负值则发生亏损。未计算手续费。  
22、卖金额累计, 连续运行跟踪的卖出金额累计  
23、买金额累计, 连续运行跟踪的买入金额累计  
24、净额累计, 连续运行跟踪用=卖金额累计-买金额累计

支持信用交易, 可优先融资买入【所有买入】。

信用交易融资选项, 见在添加中的 使用保证金。

## 鑫 T0 测试展示

鑫策略																	
低吸龙二 鑫开仓 鑫T0 条件单 鑫网格																	
买数量	量...	红卖	绿买	跌停T回	涨停T出	未买跌停	未卖涨停	T平	已卖数量	已买数量	卖金额	买金额	净额	卖金...	买...	净	
3600	0	1	1	1	1	1/4仓	1/4仓	0	0	700	0.00	4711.00	-4711.00	0.00	0.47	-	
6400	0	1	1	1	1	1/4仓	1/4仓	1	6400	6400	78228.00	77312.00	916.00	7.82	7.73	0.09	
1400	0	1	1	1	1	1/4仓	1/4仓	0	600	0	5108.00	0.00	5108.00	0.51	0.00	0.00	
3100	0	1	1	1	1	1/4仓	1/4仓	0	0	0	0.00	0.00	0.00	0.00	0.00	0.00	

做 T 成功-先卖后买

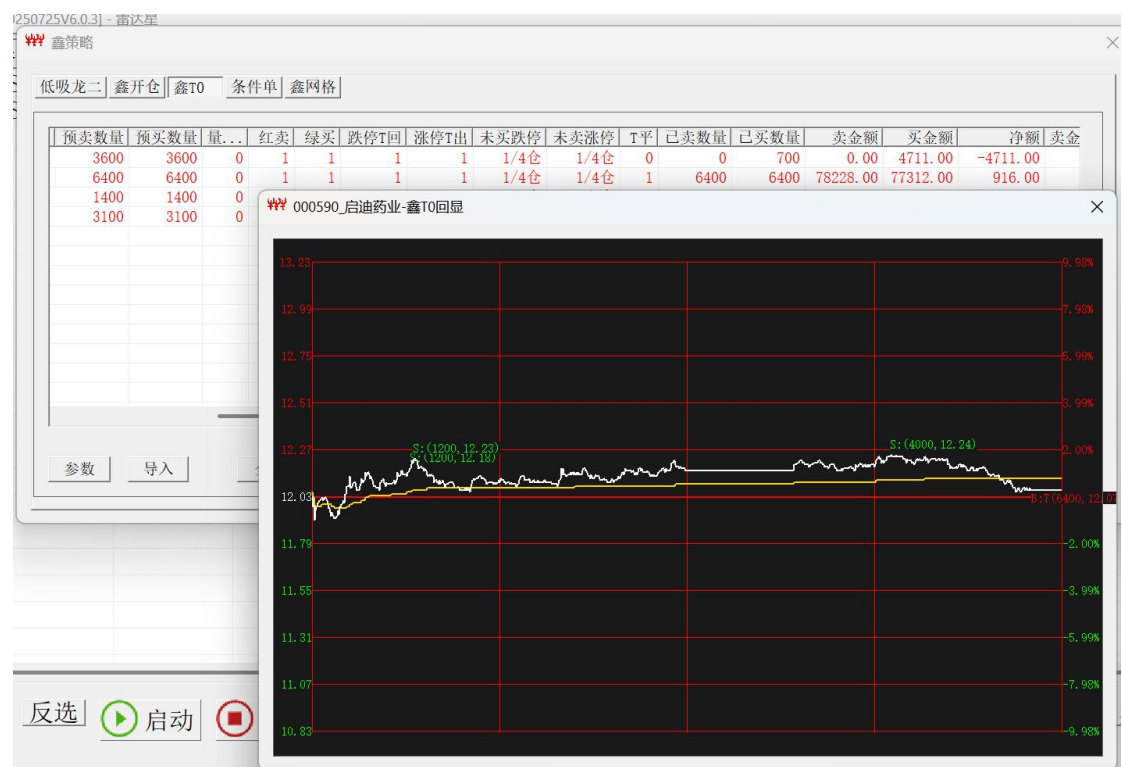

鑫 TO F5 图形回显效果图

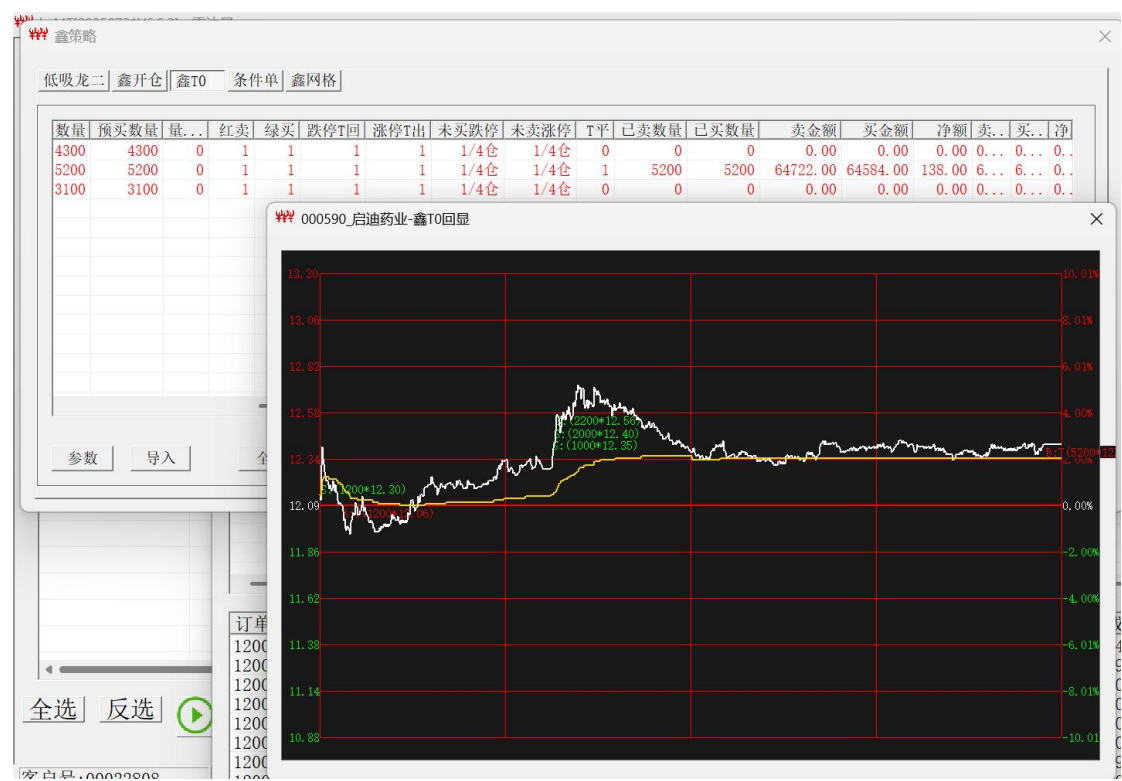

收盘前强制 T 平效果图



20250730 测试效果图

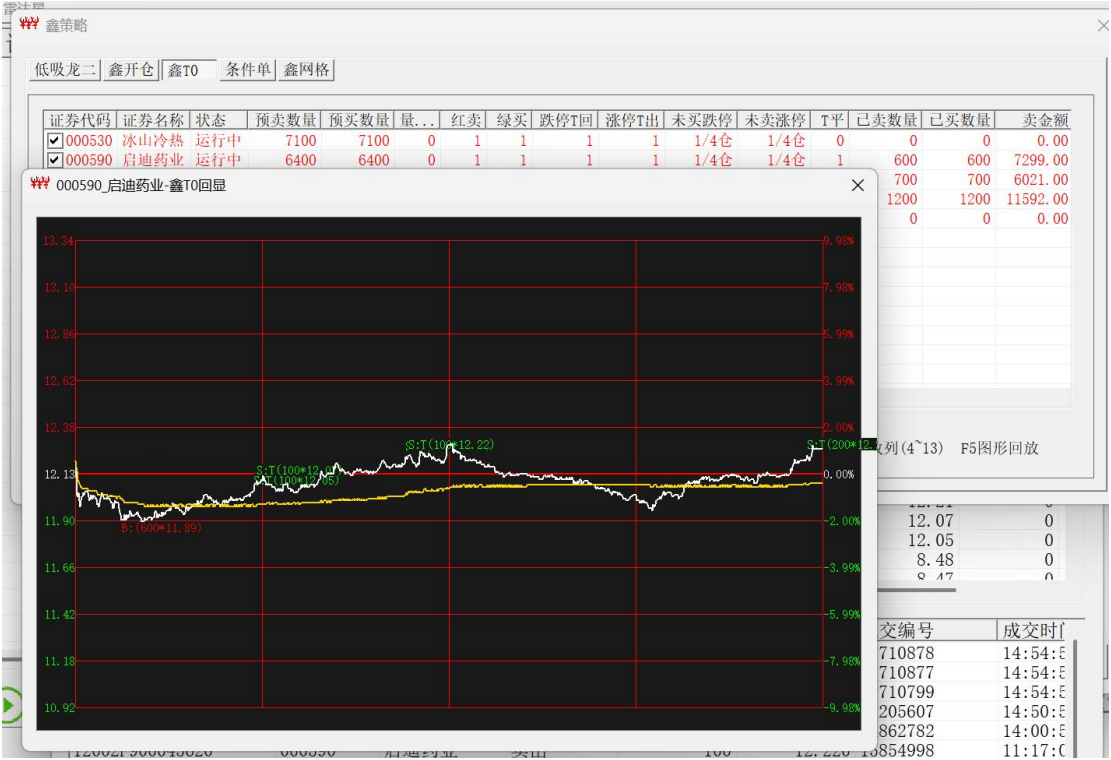
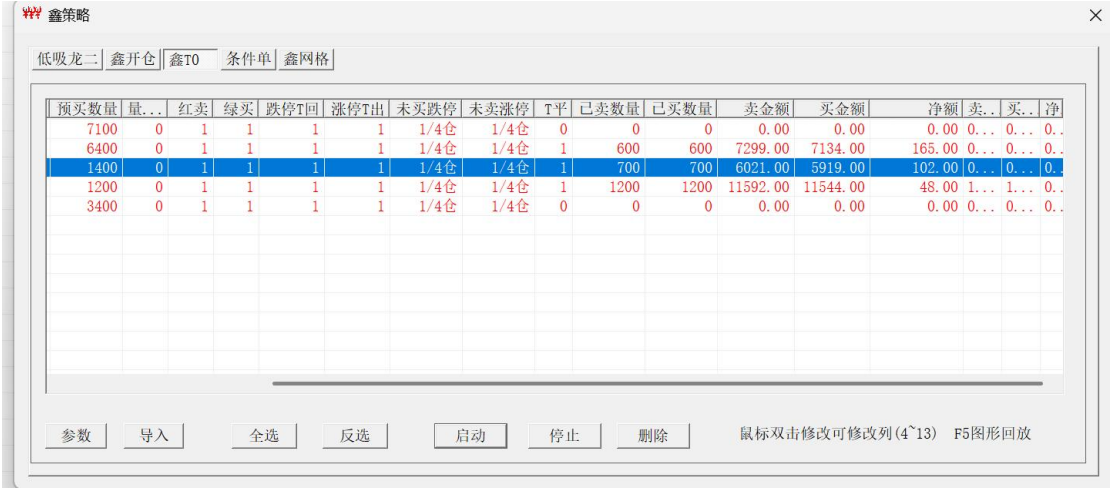

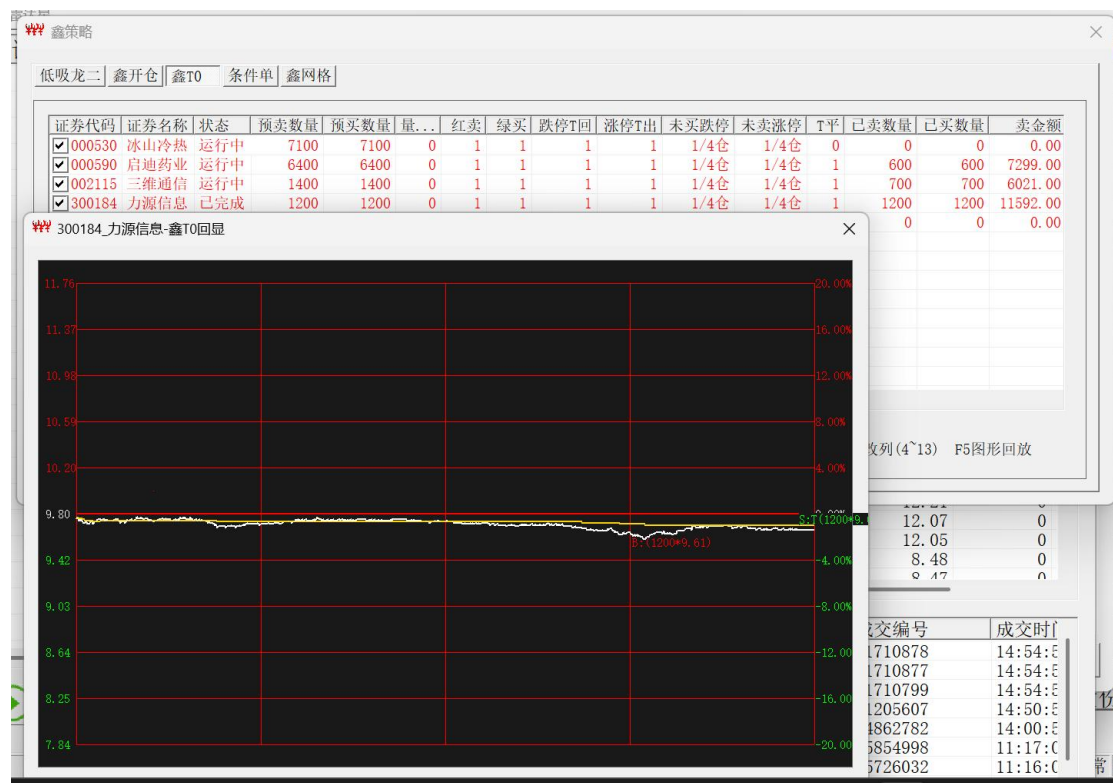
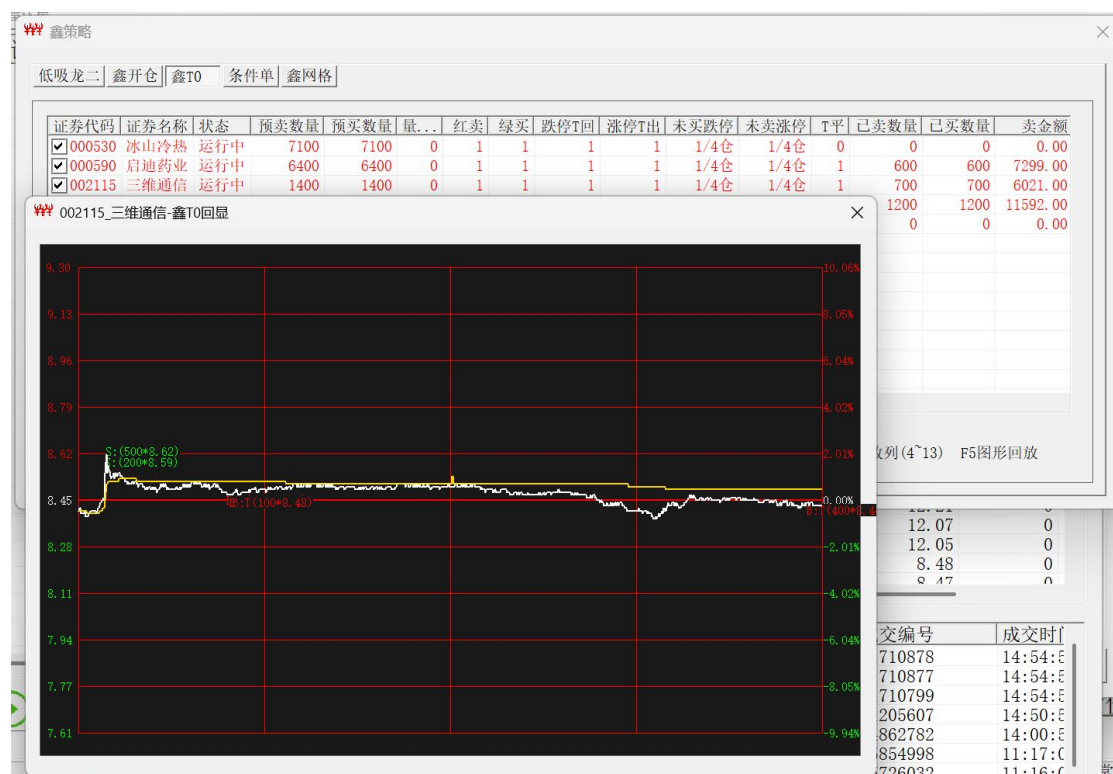

20250813-测试效果

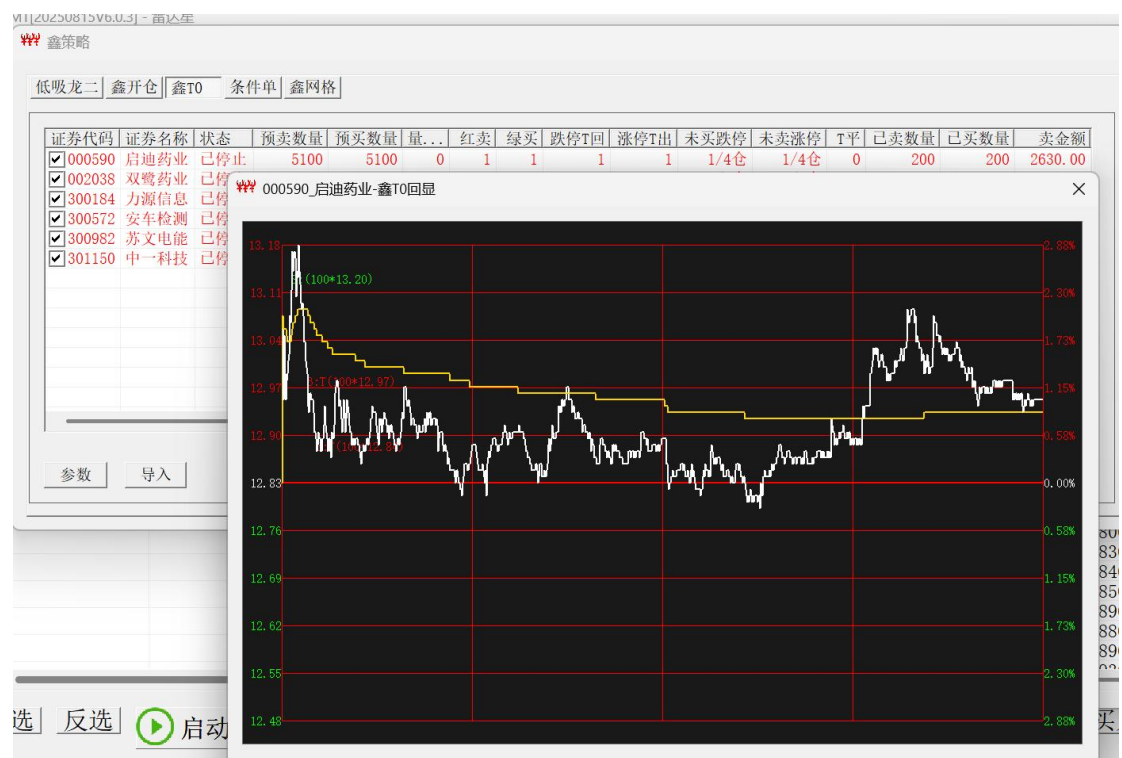

## 测试结果

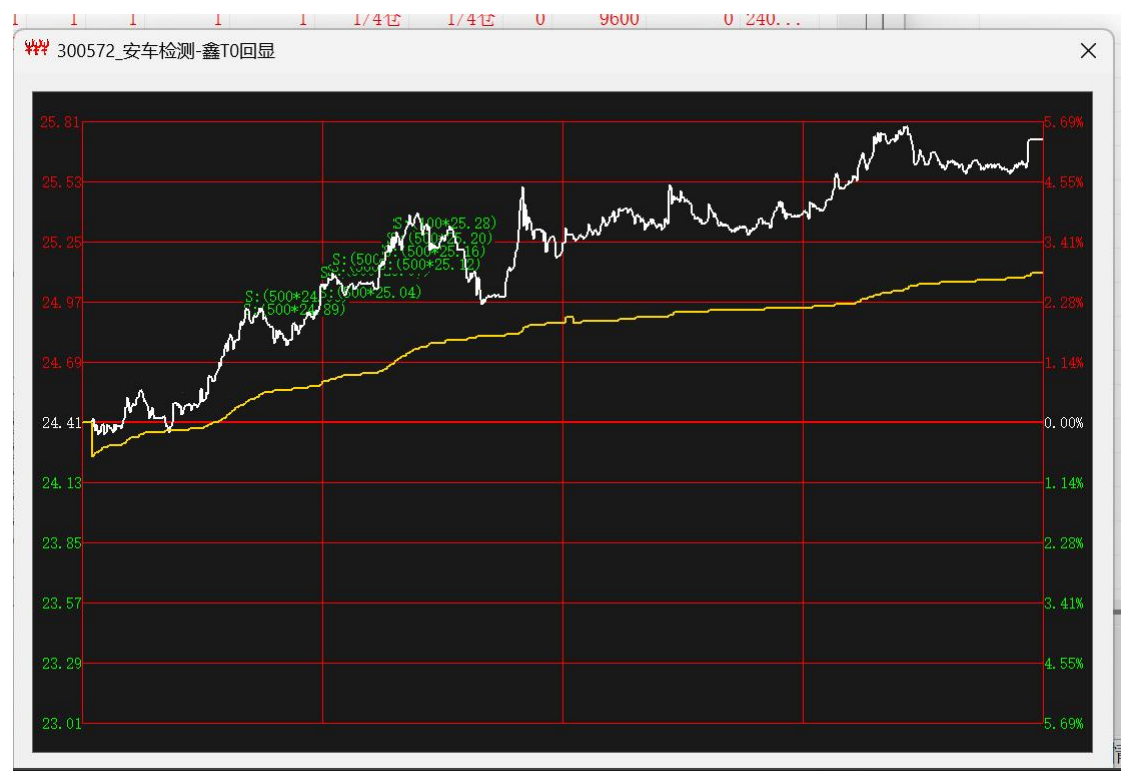

单边上涨，卖出后买不回来。强制T平导致日内亏损。使用固定数量500股，策略总量9600股。

20250819 测试结果

鑫策略

低吸龙二

鑫开仓

鑫T0

条件单

鑫网格

量	预买数量	量...	红卖	绿买	跌停T回	涨停T出	未买跌停	未卖涨停	T平	已卖数量	已买数量	卖金额	买金额	净额	卖...	买...	净
00	5200	0	1	1	1	1	1/4仓	1/4仓	0	0	0	0.00	0.00	0.00	0.00	0.00	0.00
00	5700	0	1	1	1	1	1/4仓	1/4仓	0	0	0	0.00	0.00	0.00	0.00	0.00	0.00
00	600	0	1	1	1	1	1/4仓	1/4仓	1	300	300	3539.00	3462.00	77.00	0.35	0.00	0.00
00	2000	0	1	1	1	1	1/4仓	1/4仓	0	1400	1400	37318.00	36704.00	614.00	3.73	3.00	0.00
00	1600	0	1	1	1	1	1/4仓	1/4仓	0	0	0	0.00	0.00	0.00	0.00	0.00	0.00
00	500	0	1	1	1	1	1/4仓	1/4仓	0	100	100	3032.00	3008.00	24.00	0.30	0.00	0.00

参数

导入

全选

反选

启动

停止

删除

鼠标双击修改可修改列(4~13) F5图形回放

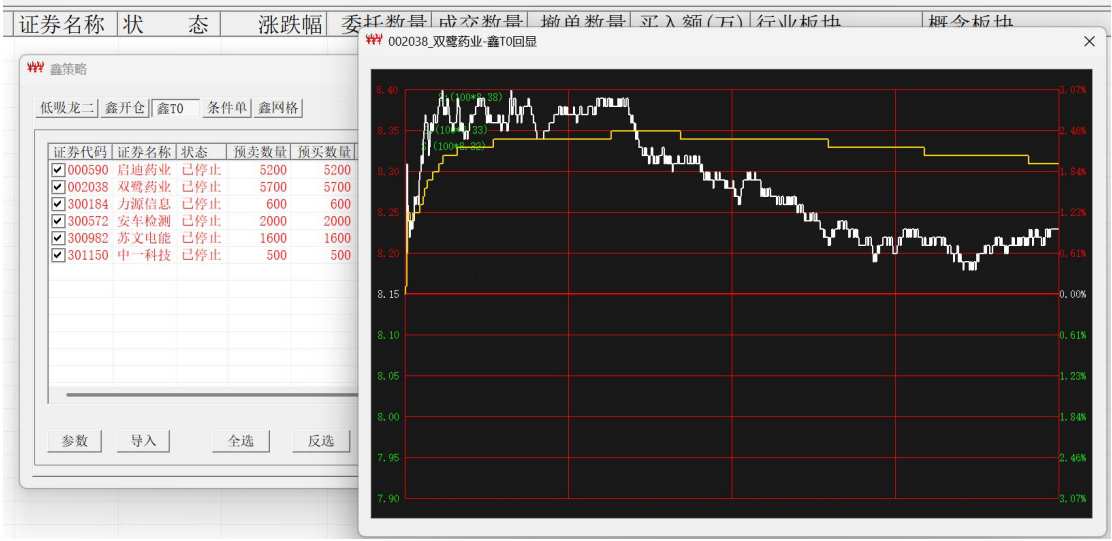
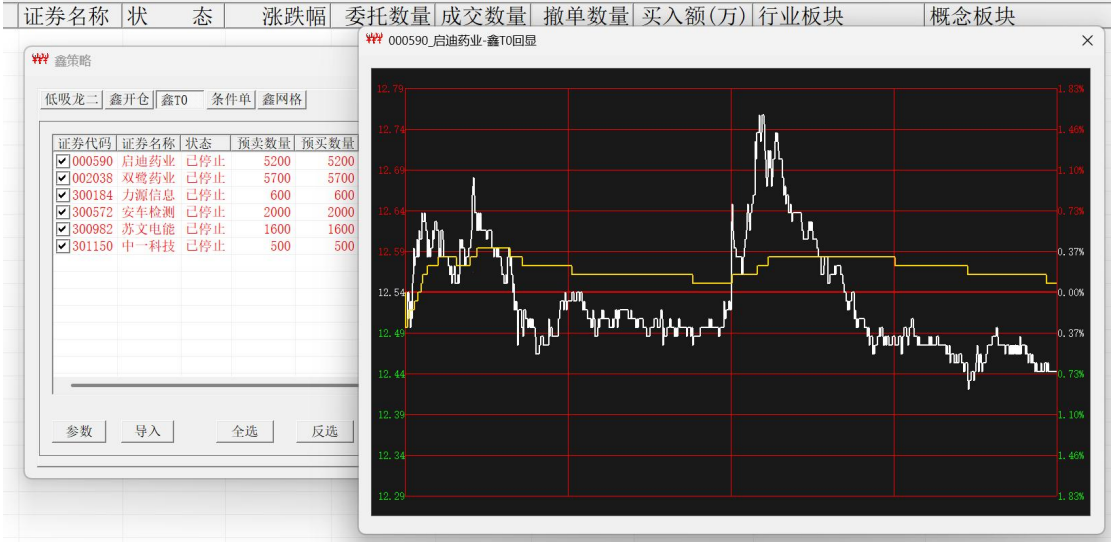

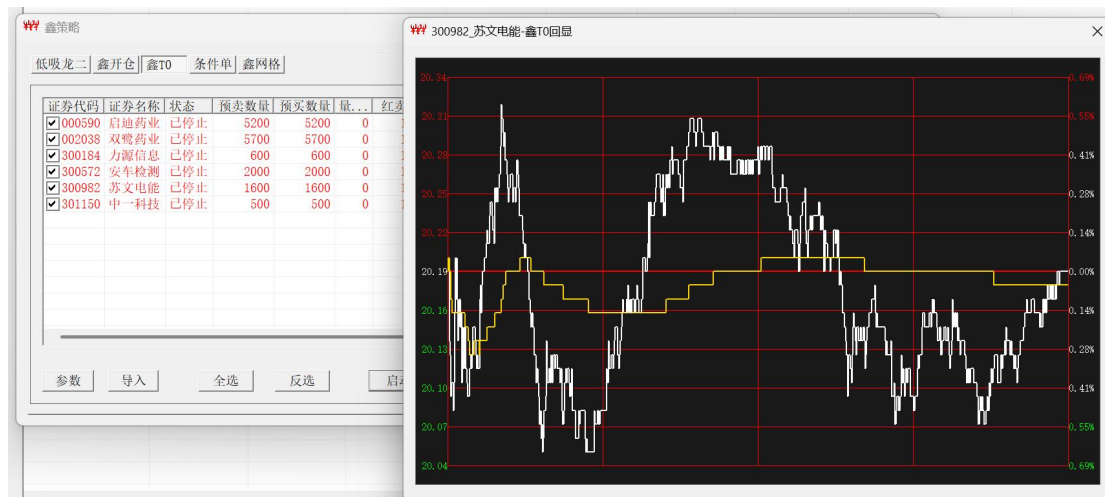
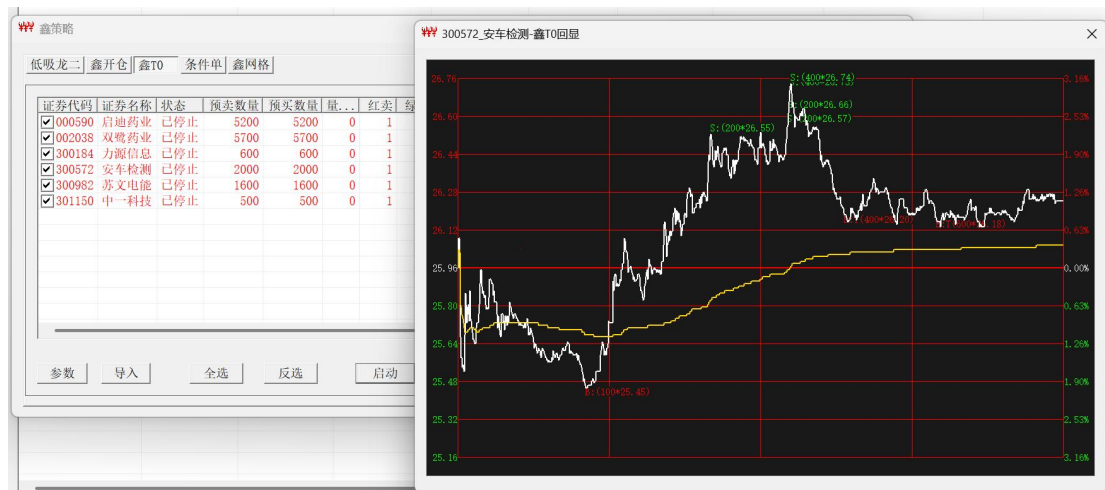
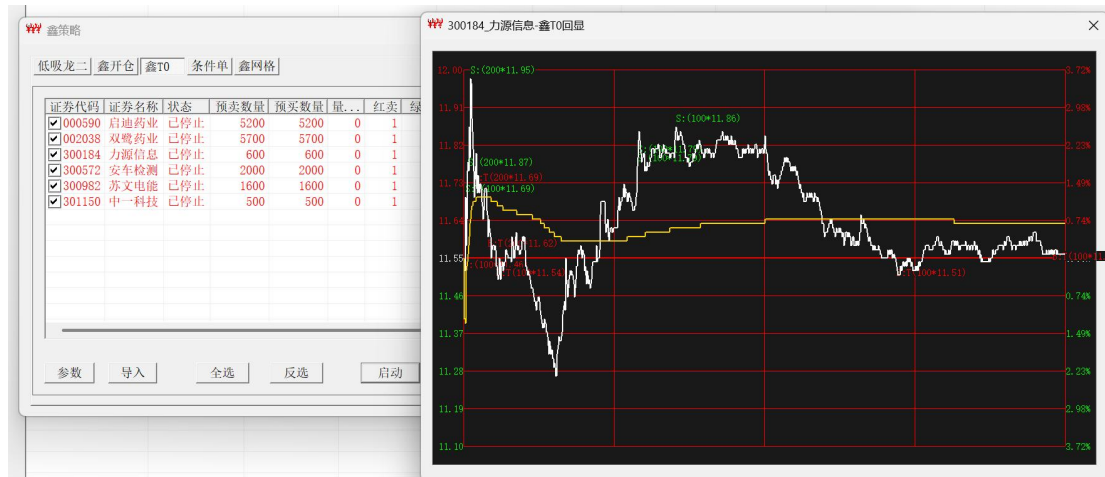



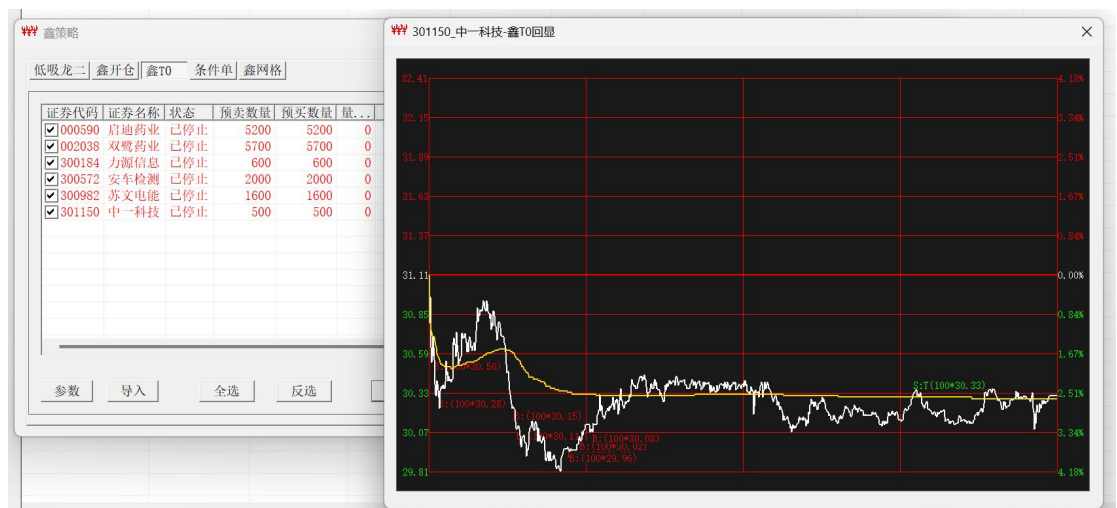

20250820 测试



使用固定数量-300 股





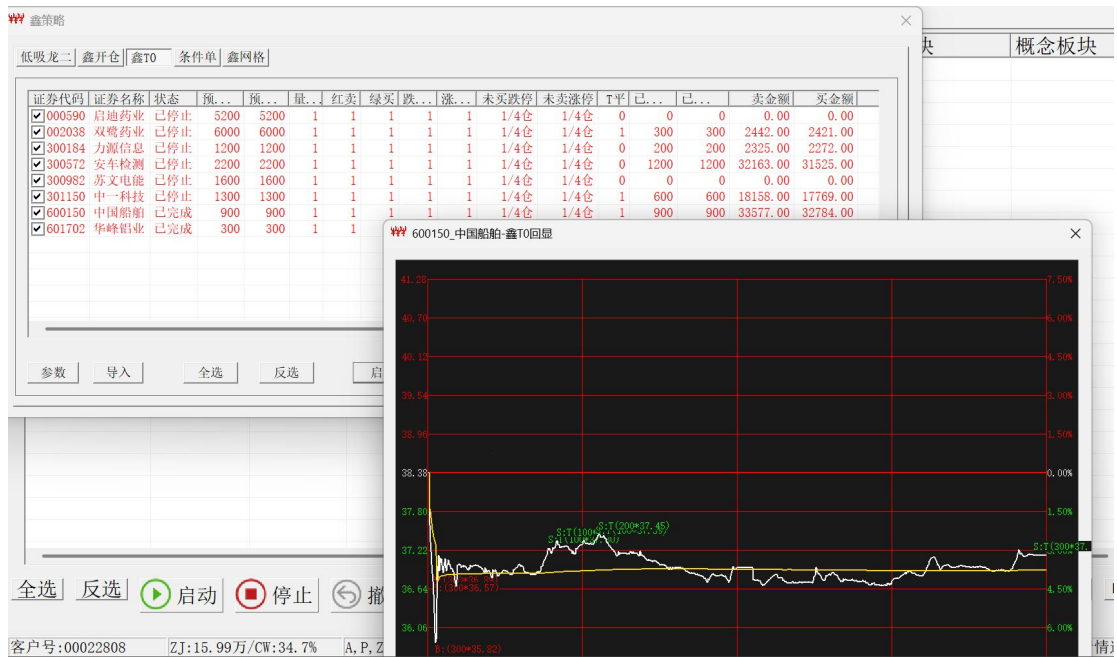

收盘前强制T平

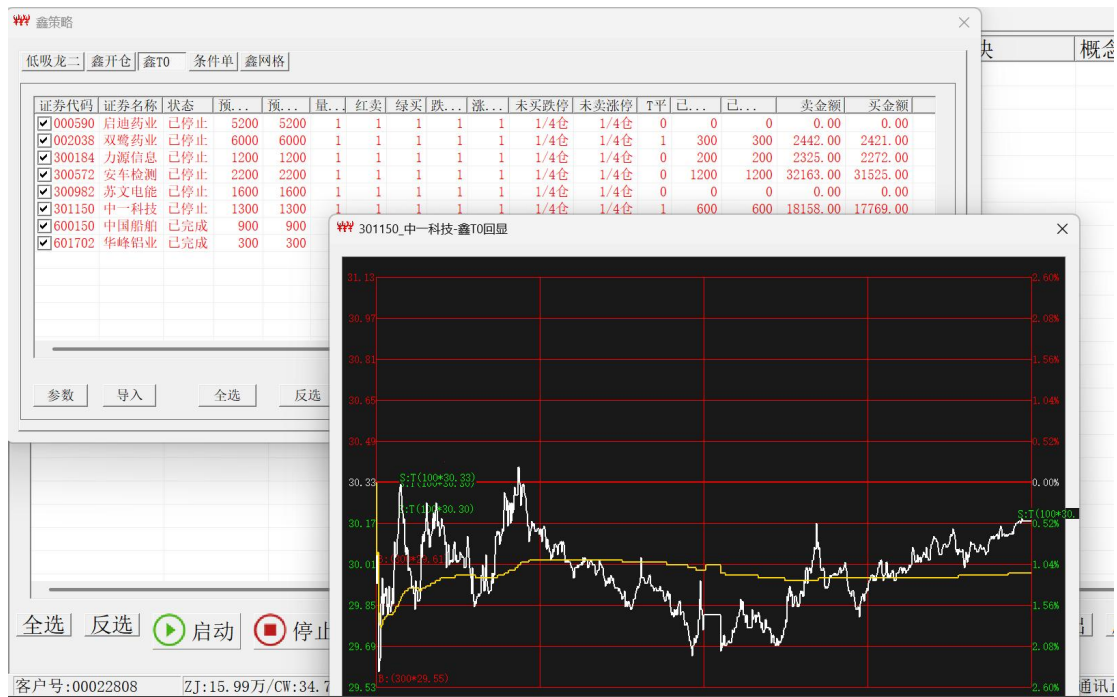

收盘前强制T平



## 未完成 T0 效果

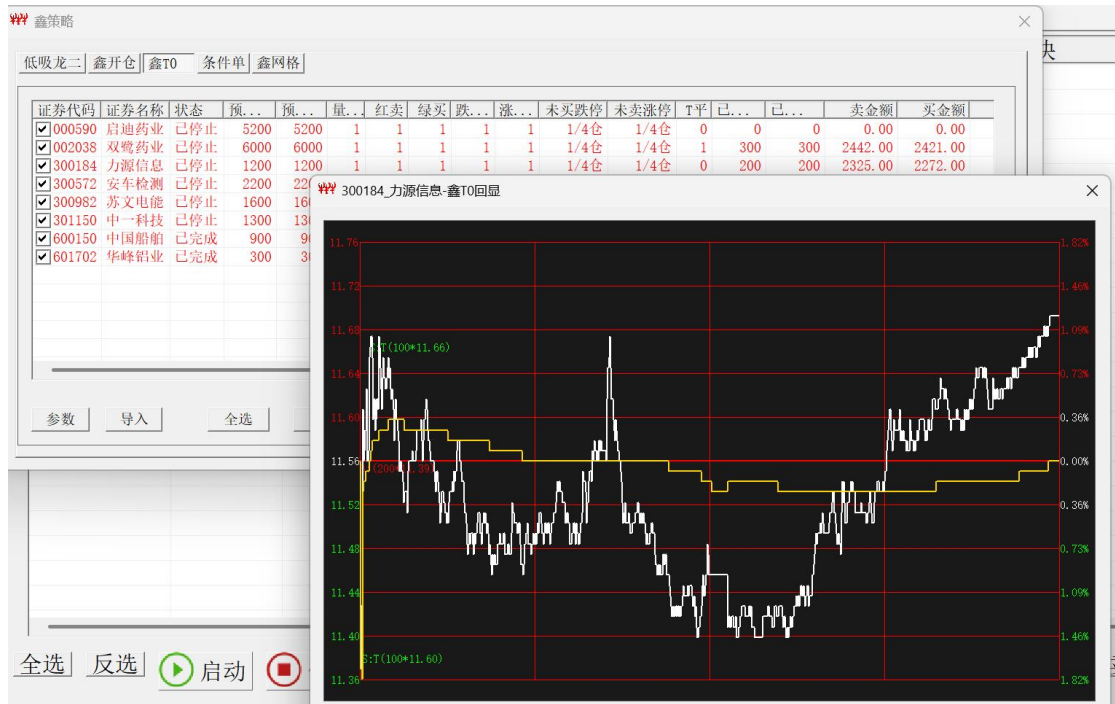

图形有偏差

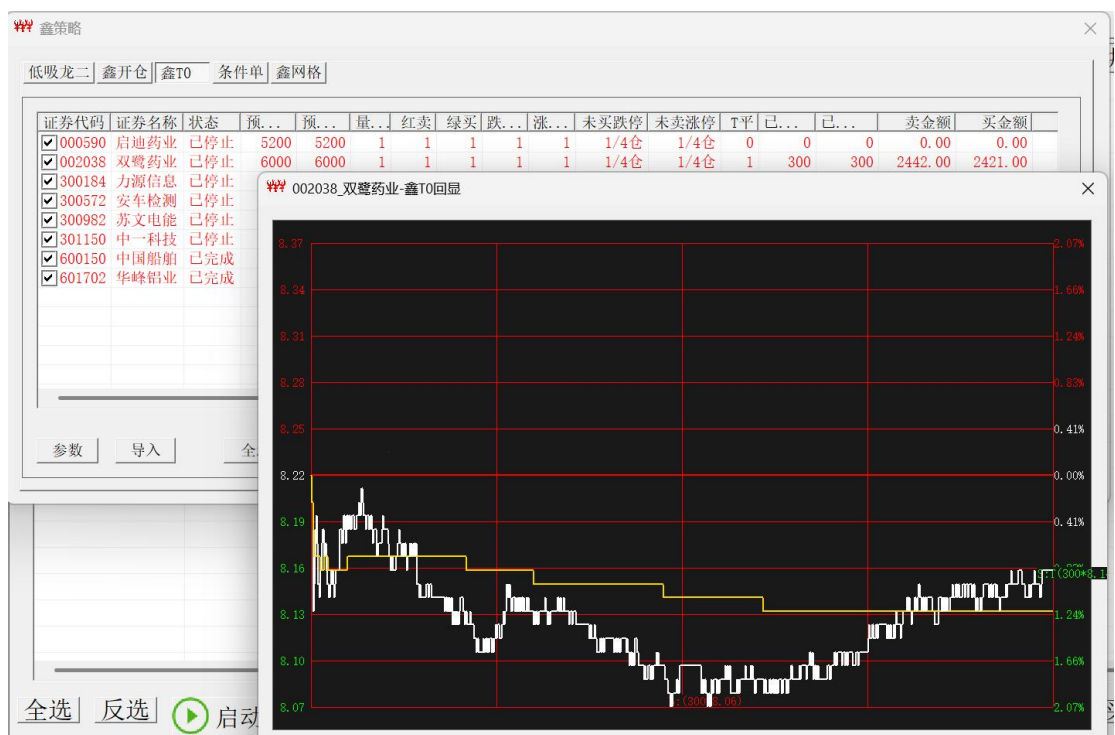

收盘强制T平

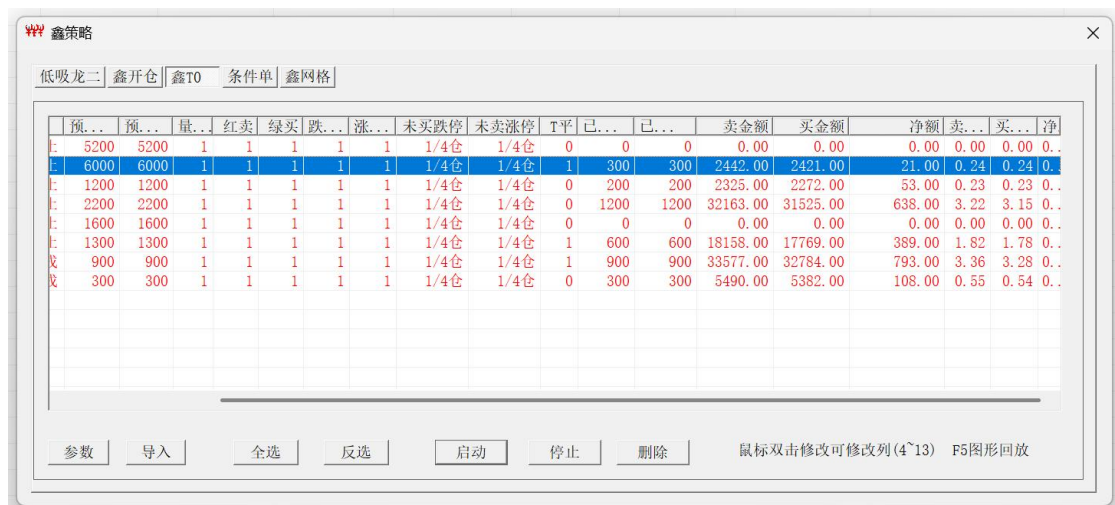

总体效果图 -- 实现全部盈利，降低持仓成本。