

雷达星持仓盯盘操作说明

雷达星通过‘盯卖参数’、‘持仓’窗口操作来完成持仓盯盘功能。

一、6.0.3

1、进入 盯卖参数 管理



图 1 其他参数管理总览

注释：

监控时间范围[仅买入] 09:15:00,14:55:00 仅控制打板触发的时间，起始时间 09:15:00, 结束时间 14:55:00，时间的设置 是时:分:秒 均为 2 位数，比如 09:30:00
因行情要 09:25:00 才有，监控时间设置过早没有意义。

拆单上限扣减 200 股 打板买单拆单专用，比如主板票的单笔委托数量 100 万股，设置 200 则按 $1000000 - 200 = 999800$ 拆单。

隔日记录数 表示程序正常运行期间跟踪到的打板成交股票只数和手工启动持仓卖出盯盘数的和。对应数据信息保存在文件 tBuy.dat 中。程序退出后可删除该文件来清空隔日记录。
当 (批量)启动盯盘 按钮有效时，点击该按钮则批量启动最多为记录数的盯盘，未成功的请查看日志。

与持仓盯盘相关的参数

隔日盯卖(连续竞价)

隔日记录数:1

☒ 板上成交

5

个T内超

1500.00

万或

30000

手卖

T=

500

毫秒

废单加价再卖/再盯

+ 0.03

元

☒ 再盯

定时卖

时点

14:50:00

☒ 涨停不卖

涨跌>=

8.00

%不卖

冲高回落

☒ 启用

冲高幅度

5.00

%

☒ ZSP ☒ JKP ☒ DP

回落幅度

2.00

%

☒ 涨停封单金额低于

1000.0

万元

或封单量低于

10000

手

☒ 行情开板也卖

☒ 清仓模式

☒ 统一止盈(动态)

5.100

%

加

3.00

%

☐ 个别动态止盈

☒ 动态止盈3笔确认

☒ 低于基准+N%卖, N=

3.00

☒ 按设定价格

☒ 止损1 比例介于

2.010

%到

5.010

%

☒ 冲高分批(鑫策略)

☒ 止损2 跌停价

☒ 急跌卖

5

个T内跌幅超

2.00

%

T=

200

毫秒

集合竞价/价格

☐ 开盘卖

☐ 收盘卖

☐ 跌停价

☒ 准开/收盘价

减

0.050

元

损/盈价格基准

☐ 持仓成本

☒ 昨日收盘

☐ 持仓盯盘语音

图 2 与持仓盯盘相关的参数

点 (批量)启动盯盘

其他参数

监控时间范围: 09:20:00, 14:55:00

☒ 下单/撤单语音 ☒ 成交语音 ☒ 监控时间已过(盯撤的)继续盯撤

☒ 屏蔽其它终端的错误信息 ☒ 隔日盯卖时间段同上 ☒ 撤单快捷键

拆单上限扣减

200

股

隔日盯卖(连续竞价)

隔日记录数:1

☒ 板上成交

5

个T内超

5500.00

万或

0

手卖

T=

800

毫秒

废单加价再卖/再盯

+ 0.03

元

☒ 再盯

定时卖

时点

00:00:00

☒ 涨停不卖

涨跌>=

8.00

%不卖

冲高回落

☐ 启用

冲高幅度

0.00

%

☐ ZSP ☒ JKP ☐ DP

回落幅度

0.00

%

☒ 涨停封单金额低于

1000.0

万元

或封单量低于

0

手

☒ 行情开板也卖

☒ 清仓模式

☒ 统一止盈(动态)

5.100

%

加

3.00

%

☐ 个别动态止盈

☒ 动态止盈3笔确认

☐ 低于基准+N%卖, N=

3.00

☒ 按设定价格

☐ 止损1 比例介于

2.080

%到

4.080

%

☒ 冲高分批(鑫策略)

☐ 止损2 跌停价

☒ 急跌卖

0

个T内跌幅超

0.00

%

T=

800

毫秒

集合竞价/价格

☐ 开盘卖

☐ 收盘卖

☐ 跌停价

☒ 准开/收盘价

减

0.050

元

损/盈价格基准

☐ 持仓成本

☒ 昨日收盘

☐ 持仓盯盘语音

资金余额

可用资金

异常

130050.01

130050.01

总资产:429046.

买入, D市价清仓

股份余额

可用数量

浮动盈亏

盯盘卖

盈

hxMT6.0.3

15.00

是

42

9.00

-14

7.00

-33

4.00

6

7.80

1

5.00

-34

9.00

-1

8.00

8

1.00

-42

12.05

-5

1000

1000

85.00

0

100

100

56.00

8

200

200

-1991.00

-42

2000

2000

-705.00

-2

盘(T)

修改成本价

市价清仓(D)

图 3 参数修改后要先保存才能在盯盘中使用

点 保存



图 4 点保存后新参数要用于盯盘必须重新启动盯盘

点 确定

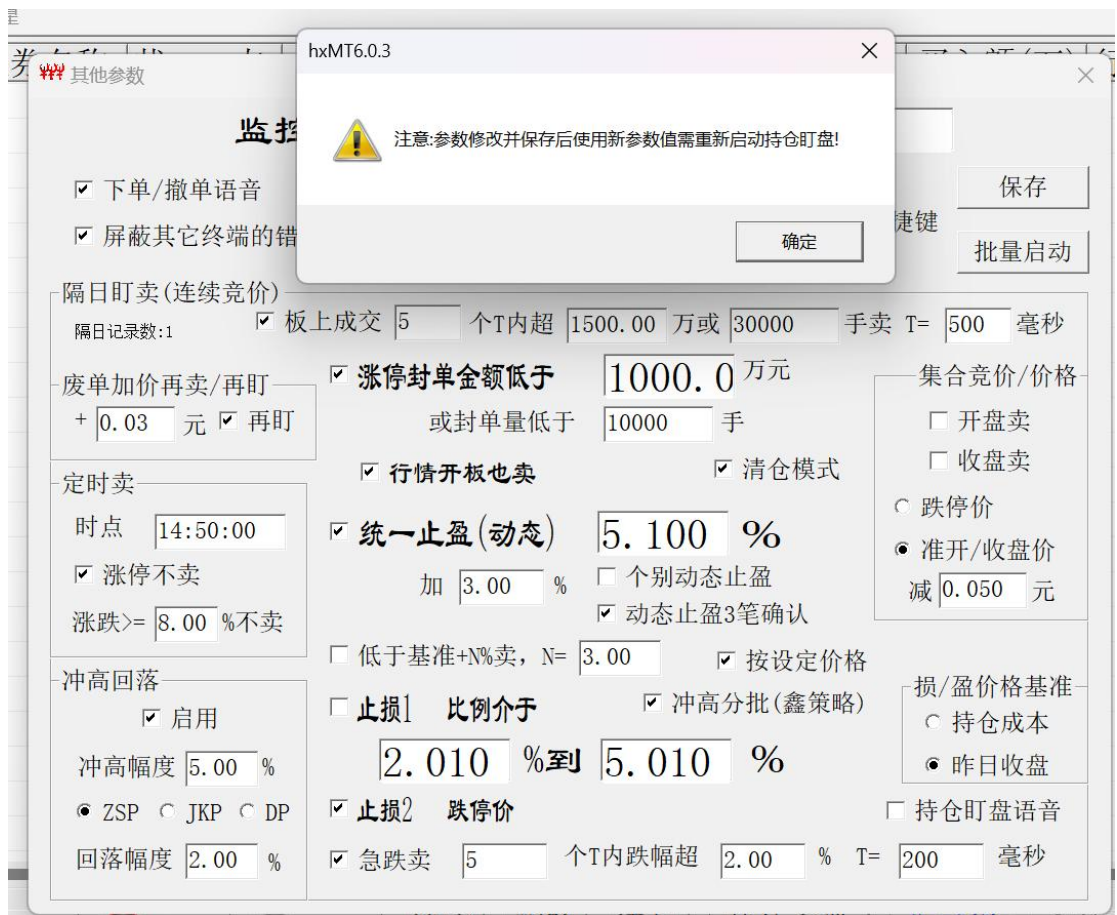

图 5 参数保存后 保存按钮消失，股份对话框联动

再点 (批量)启动盯盘 即可。

其他参数

监控时间范围[仅买入]: 09:15:00, 14:55:00

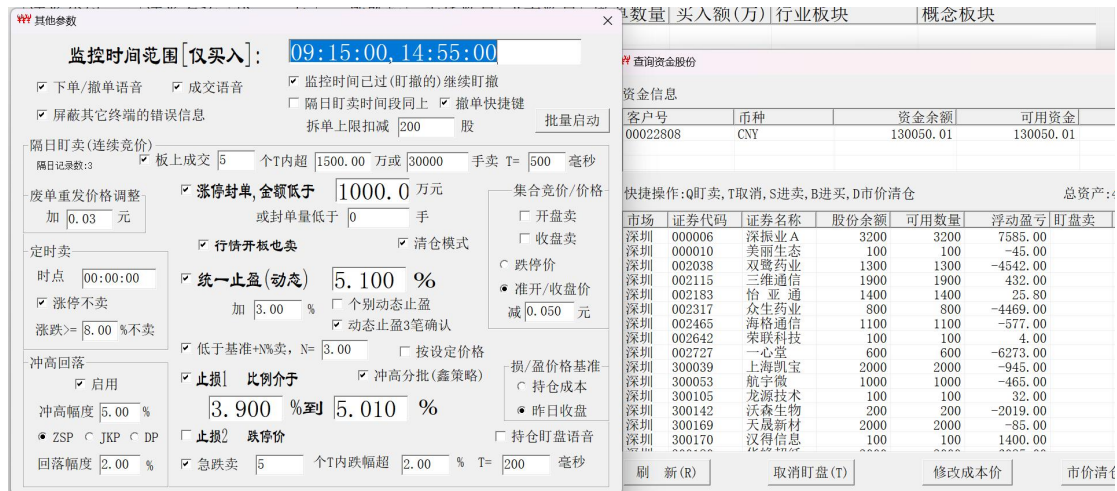
☒ 下单/撤单语音

☒ 成交语音

☒ 监控时间已过(盯撤的)继续盯撤

☒ 隔日盯卖时间段同上

☒ 撤单快捷键

☒ 屏蔽其它终端的错误信息

拆单上限扣减 200 股

批量启动

隔日盯卖(连续竞价)

隔日记录数:3

☒ 板上成交 5 个T内超 1500.00 万或 30000 手卖 T= 500 毫秒

☒ 涨停封单, 金额低于 1000.0 万元

或封单量低于 0 手

集合竞价/价格

☐ 开盘卖

☐ 收盘卖

☐ 跌停价

☒ 准开/收盘价

减 0.050 元

定时卖

时点 00:00:00

☒ 涨停不卖

涨跌> 8.00 %不卖

冲高回落

☒ 启用

冲高幅度 5.00 %

☒ ZSP ☐ JKP ☐ DP

回落幅度 2.00 %

☒ 行情开板也卖

☒ 清仓模式

☒ 统一止盈(动态) 5.100 %

加 3.00 %

☐ 个别动态止盈

☒ 动态止盈3笔确认

☒ 低于基准+N%卖, N= 3.00 ☐ 按设定价格

☒ 止损1 比例介于 3.900 %到 5.010 %

☒ 冲高分批(鑫策略)

☒ 止损2 跌停价

☐ 持仓成本

☐ 持仓盯盘语音

损/盈价格基准

单数量

头入额(力)

行业板块

概念板块

查询资金股份

资金信息

客户号	币种	资金余额	可用资金
00022808	CNY	130050.01	130050.01

快捷操作:Q盯卖,T取消,S进卖,B进买,D市价清仓 总资产:42

市场	证券代码	证券名称	股份余额	可用数量	浮动盈亏	盯盘卖
深圳	000006	深振业A	3200	3200	7585.00	是
深圳	000010	美丽生态	100	100	-45.00	-
深圳	002038	双鹭药业	1300	1300	-4542.00	是
深圳	002115	三维通信	1900	1900	432.00	-
深圳	002183	怡亚通	1400	1400	25.80	-
深圳	002317	众生药业	800	800	-4469.00	是
深圳	002465	海格通信	1100	1100	-577.00	-
深圳	002642	荣联科技	100	100	4.00	-
深圳	002727	一心堂	600	600	-6273.00	-
深圳	300039	上海凯宝	2000	2000	-945.00	-
深圳	300053	航宇微	1000	1000	-465.00	-
深圳	300105	龙源技术	100	100	32.00	-
深圳	300142	沃森生物	200	200	-2019.00	-
深圳	300169	天晟新材	2000	2000	-85.00	-
深圳	300170	汉得信息	100	100	1400.00	1

刷新(R)

取消盯盘(T)

修改成本价

市价清仓

图 6 批量启动盯盘,启动 3 个盯盘[隔日记录数 3]

隔日记录数:3

注释:

此处的‘(批量)启动盯盘’,是指用当前页面中的有效参数,批量设置隔日打板持仓或隔日持仓盯盘过但没有卖出的持仓。【同一参数设置】

【个性化参数盯盘示例】

示例 1, 涨停封板金额低于 1000 万元或 10000 手卖出

☒ 涨停封单金额低于

1000.0 万元

或封单量低于

10000 手

☒ 行情开板也卖

☒ 清仓模式

图 7 个性化参数盯盘-1

隔日盯卖(连续竞价)

隔日记录数:1

☐板上成交

废单加价再卖/再盯

+

0.03

元☒再盯

定时卖

时点

00:00:00

☒涨停不卖

涨跌>=

8.00

%不卖

冲高回落

☐启用

冲高幅度

0.00

%

☐ZSP☒JKP☐DP

回落幅度

0.00

%

☒涨停封单金额低于

1000.0

万元
或封单量低于

10000

手

☒行情开板也卖

☐统一止盈(动态)

5.100

%
加

3.00

%

☐低于基准+N%卖,N=

3.00

☐按设定价格

☐止损1比例介于

2.080

%到

4.080

%
☐冲高分批(鑫策略)

☐止损2跌停价

☐急跌卖

集合竞价/价格

☐开盘卖
☐收盘卖

☐跌停价
☒准开/收盘价
减

0.050

元

损/盈价格基准

☐持仓成本
☒昨日收盘

☐持仓盯盘语音

图 8 个性化参数盯盘-1 总览

隔日盯卖(连续竞价) 隔日记录数:1		<input type="checkbox"/> 板上成交	
废单加价再卖/再买 + 0.03 元 <input checked="" type="checkbox"/> 再买		<input checked="" type="checkbox"/> 涨停封单金额低于 1000.0 万元 或封单量低于 10000 手	
定时卖 时点 00:00:00 <input checked="" type="checkbox"/> 涨停不卖 涨跌>= 8.00 %不卖		<input checked="" type="checkbox"/> 行情开板也卖 <input checked="" type="checkbox"/> 清仓模式	
<input type="checkbox"/> 统一止盈(动态) 加 3.00 %		<input type="checkbox"/> 5.100 % <input type="checkbox"/> 个别动态止盈	
<input type="checkbox"/> 低于基准+N%卖, N= 3.00		<input checked="" type="checkbox"/> 按设定价格	
<input type="checkbox"/> 止损1 比例介于 2.080 %到 4.080 %		<input checked="" type="checkbox"/> 冲高分批(鑫策略)	
<input type="checkbox"/> 止损2 跌停价 <input type="checkbox"/> 急跌卖		<input type="checkbox"/> 集合竞价/价格 <input type="checkbox"/> 开盘卖 <input type="checkbox"/> 收盘卖 <input type="radio"/> 跌停价 <input checked="" type="radio"/> 准开/收盘价 减 0.050 元	
冲高回落 <input type="checkbox"/> 启用 冲高幅度 0.00 % <input type="radio"/> ZSP <input checked="" type="radio"/> JKP <input type="radio"/> DP 回落幅度 0.00 %		<input type="checkbox"/> 损/盈价格基准 <input type="radio"/> 持仓成本 <input checked="" type="radio"/> 昨日收盘 <input type="checkbox"/> 持仓盯盘语音	



图 10 个性化盯盘参数-1，鼠标右键双击查看盯盘策略

```

20250215 15:12:31,发送[L2-FPGA]Req失败![000000b,-1]
20250215 15:12:32,002115持仓盯盘启动[清仓模式]!
20250215 15:12:32,002115持仓盯盘启动[1900,1900,0]!
20250215 15:12:32,002115持仓盯盘启动[止损止盈基准使用昨收盘=8.210]!
20250215 15:12:32,002115持仓盯盘启动成功[成本价8.210][涨停封单金额<1000.00万元/封单量<10000][1]!
  
```

图 11 个性化盯盘参数-1，F9 查看盯盘策略日志

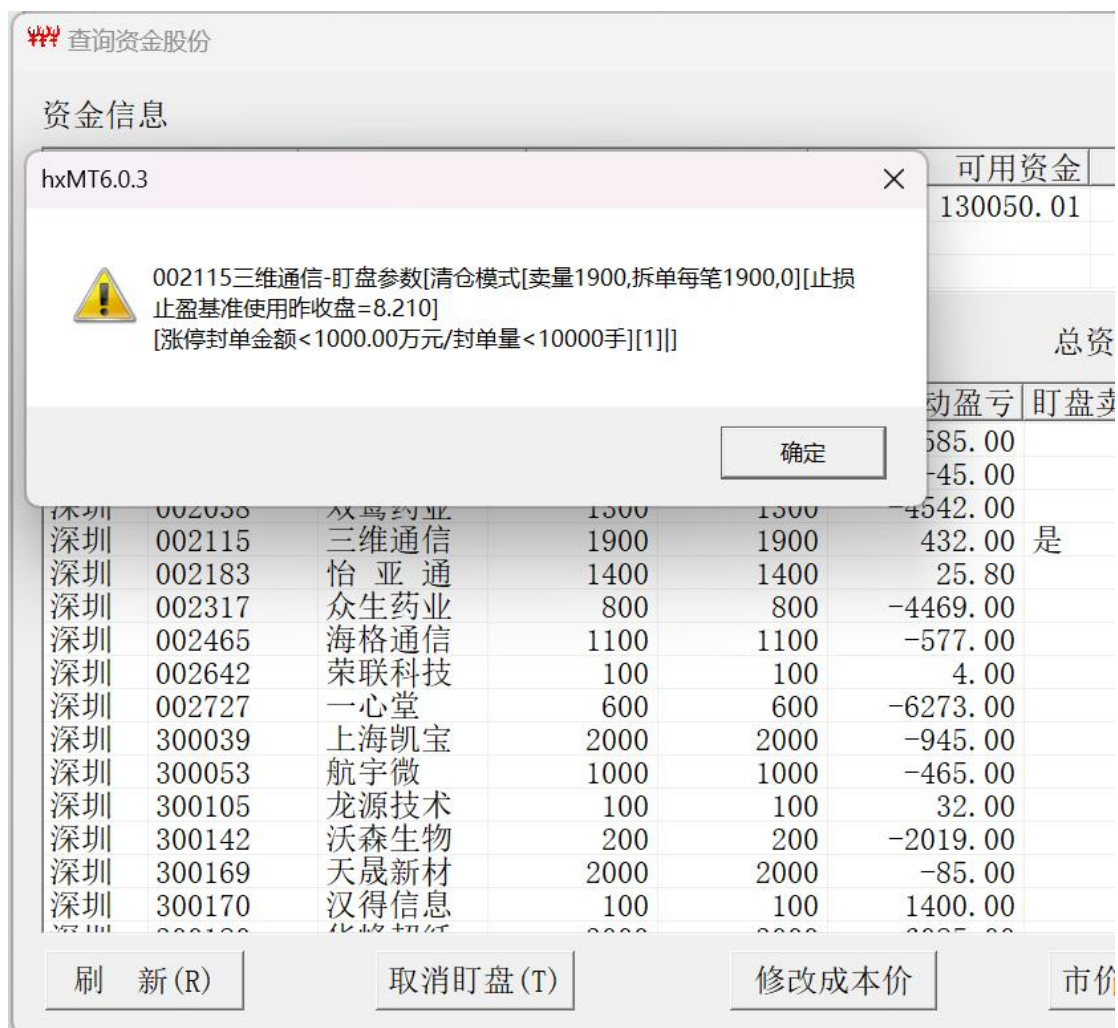
如果要设置不同参数的持仓盯盘，需在此页面中修改对应的参数值，并保存后，再通过股份窗口 Q 键来启动持仓盯盘。

新参数值要启用，必须先停止盯盘，再启动盯盘。参数值修改后保存才有效。参数修改和停止盯盘可无先后顺序。

示例 2 冲高回落策略

冲高回落

☒ 启用

冲高幅度 %

☒ ZSP ☐ JKP ☐ DP

回落幅度 %

图 12 冲高回落参数

勾选 启用，盘中冲高幅度超 5%(冲高幅度基准相对于 ZSP-昨收盘),高点回落达 2%卖出 (JKP-今开盘，DP-启动盯盘时的首笔行情价格)

隔日盯卖(连续竞价)

隔日记录数:1

☐ 板上成交

废单加价再卖/再盯

+ 元

☒ 再盯

定时卖

时点

☒ 涨停不卖

涨跌>= %不卖

冲高回落

☒ 启用

冲高幅度 %

☐ ZSP ☒ JKP ☐ DP

回落幅度 %

☐ 涨停封单金额低于 万元

或封单量低于 手

☐ 行情开板也卖

☒ 统一止盈(动态) %

加 %

☐ 个别动态止盈

☐ 低于基准+N%卖，N=

☐ 按设定价格

☐ 止损1 比例介于 %到 %

☐ 冲高分批(鑫策略)

☐ 止损2 跌停价

☐ 急跌卖

集合竞价/价格

☐ 开盘卖

☐ 收盘卖

☐ 跌停价

☒ 准开/收盘价

减 元

损/盈价格基准

☐ 持仓成本

☒ 昨日收盘

☐ 持仓盯盘语音

图 13 冲高回落参数总览



图 14 冲高回落参数启动的盯盘

20250215 15:26:41,002183持仓盯盘启动[清仓模式]!
20250215 15:26:41,002183持仓盯盘启动[1400,1400,0]!
20250215 15:26:41,002183持仓盯盘启动[止损止盈基准使用昨收盘=4.500]!
20250215 15:26:41,002183持仓盯盘启动成功[成本价4.500][冲高回落(2.00)][5.00][0,昨收盘]!

图 15 冲高回落参数盯盘日志

示例 3 按设定的价格

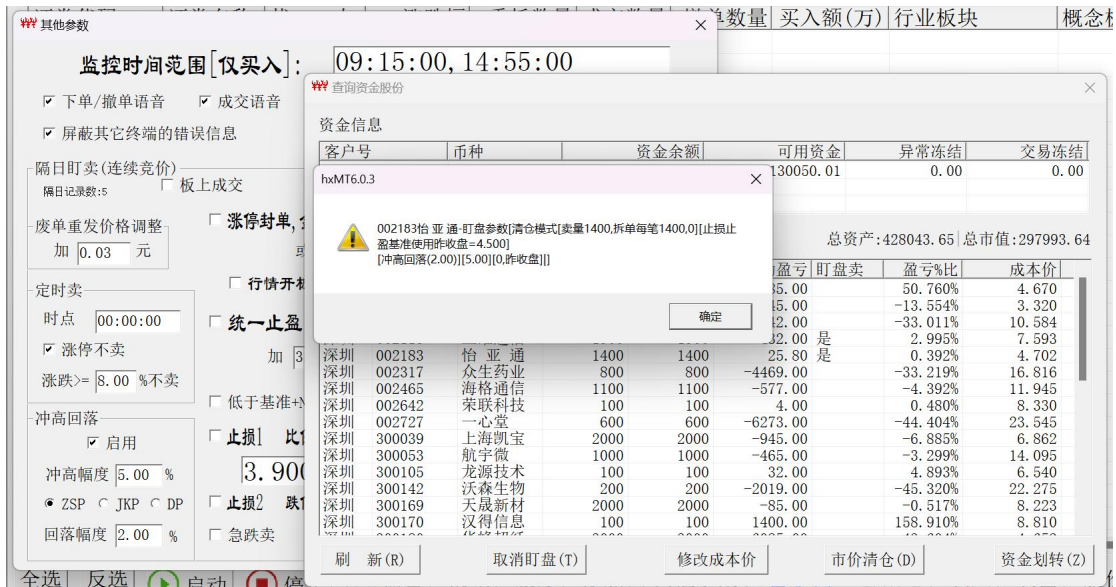

图 16 按设定的价格盯盘

隔日盯卖(连续竞价)

隔日记录数:1 ☐ 板上成交

废单加价再卖/再盯
+ 0.03 元 ☒ 再盯

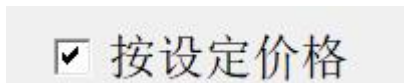
定时卖
时点 00:00:00
☒ 涨停不卖
涨跌>= 8.00 %不卖

冲高回落
☐ 启用
冲高幅度 5.00 %
☐ ZSP ☒ JKP ☐ DP
回落幅度 3.00 %

☐ 涨停封单金额低于 1000.0 万元
或封单量低于 10000 手

☐ 行情开板也卖 ☒ 清仓模式

☐ 统一止盈(动态) 5.100 %
加 3.00 % ☐ 个别动态止盈

☐ 低于基准+N%卖, N= 3.00 ☒ 按设定价格

☐ 止损1 比例介于 2.080 %到 4.080 %
☐ 冲高分批(鑫策略)

☐ 止损2 跌停价

☐ 急跌卖

集合竞价/价格
☐ 开盘卖
☐ 收盘卖
☐ 跌停价
☒ 准开/收盘价
减 0.050 元

损/盈价格基准
☐ 持仓成本
☒ 昨日收盘

☐ 持仓盯盘语音

图 17 按设定的价格盯盘

查询资金股份

资金信息

客户号	币种	资金余额	可用资金	异常冻结	交易冻结
00022808	CNY	130050.01	130050.01	0.00	0.00

快捷操作:Q盯卖,T取消,S进卖,B进买,D市价清仓 总资产:428043.65 总市值:297993.64

市场	证券代码	证券名称	股份余额	可用数量	浮动盈亏	盯盘卖	盈亏%比	成本价
深圳	300142	沃森生物	200	200	-2019.00		-45.320%	22.275
深圳	300169	天晟新材	2000	2000	85.00		0.517%	8.223
深圳	300170	汉得信息	100	100				8.810
深圳	300180	华峰超纤	3000	3000				4.652
深圳	300181	佐力药业	500	500				9.390
深圳	300184	力源信息	2200	2200				6.242
深圳	300244	迪安诊断	100	100				24.730
深圳	300289	利德曼	100	100				6.360
深圳	300383	光环新网	300	300	2212.00	是	71.401%	10.327

300383-光环新网止盈(损)价格

10.35 元 确定

图 18 启动盯盘时须设定价格



图 19 按设定价格订盘

示例 4 低于基准价+N%

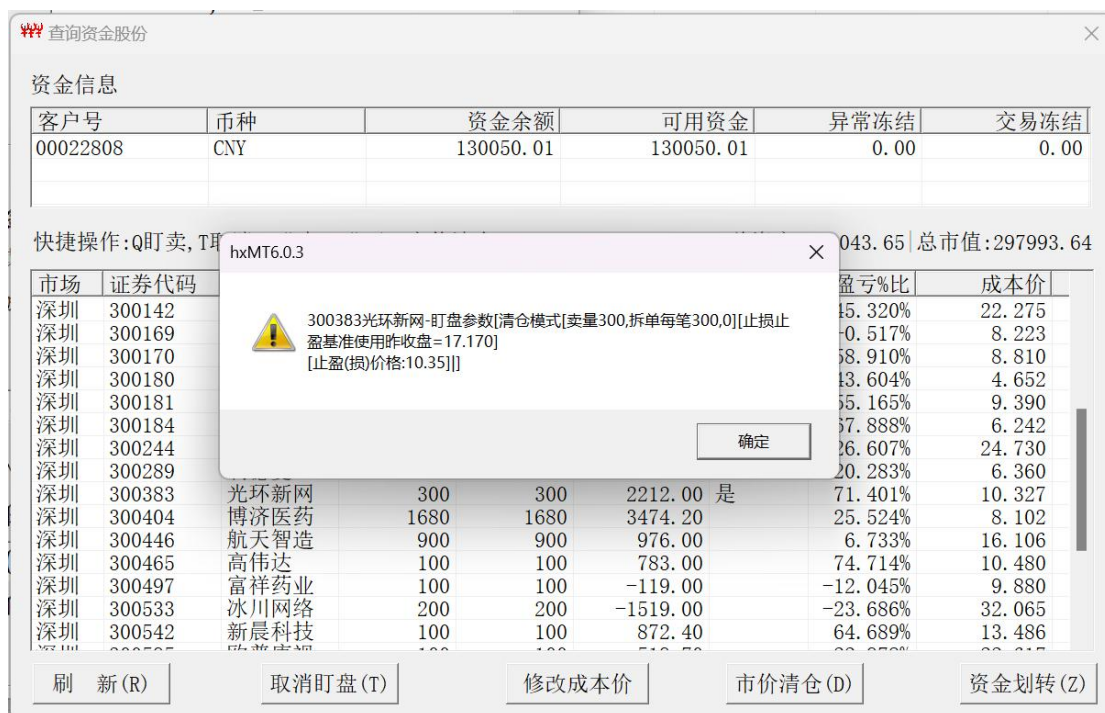

图 20 低于基准+3%

启动订盘后，行情价格低于基准价*1.03 立即卖出，否则进入盯盘。

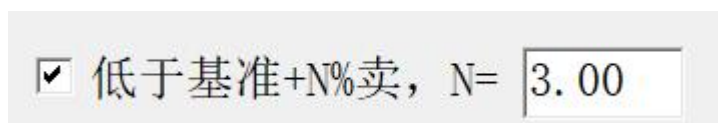

图 21 低于基准价+3%盯盘

示例 5 动态止盈

☒ 统一止盈(动态) %

加 % ☐ 个别动态止盈

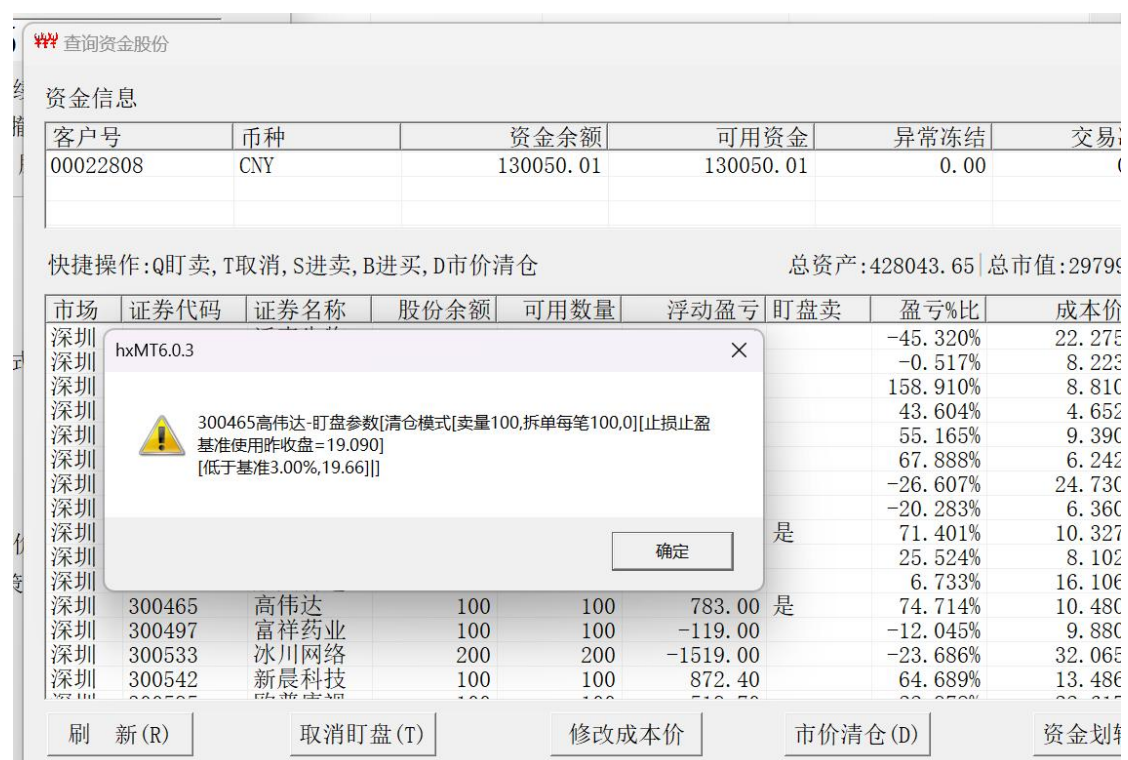
☒ 动态止盈3笔确认

图 22 统一动态止盈参数, 设置最低止盈 5%, 动态增加 3%, 勾选 动态止盈 3 笔确认

隔日盯卖(连续竞价)

隔日记录数:1

☐ 板上成交

废单加价再卖/再盯

+ 0.03 元

☒ 再盯

定时卖

时点 00:00:00

☒ 涨停不卖

涨跌>= 8.00 %不卖

冲高回落

☐ 启用

冲高幅度 5.00 %

☐ ZSP ☒ JKP ☐ DP

回落幅度 3.00 %

☐ 涨停封单金额低于 1000.0 万元

或封单量低于 10000 手

☐ 行情开板也卖

☒ 清仓模式

☒ 统一止盈(动态) 5.100 %

加 3.00 %

☐ 个别动态止盈

☒ 动态止盈3笔确认

☐ 低于基准+N%卖, N= 3.00

☐ 按设定价格

☐ 止损1 比例介于 2.080 %到 4.080 %

☐ 冲高分批(鑫策略)

☐ 止损2 跌停价

☐ 急跌卖

集合竞价/价格

☐ 开盘卖

☐ 收盘卖

☐ 跌停价

☒ 准开/收盘价

减 0.050 元

损/盈价格基准

☐ 持仓成本

☒ 昨日收盘

☐ 持仓盯盘语音

图 23 统一动态止盈参数总览

查询资金股份

资金信息

客户号	币种	资金余额	可用资金	异常冻结	交易冻结
00022808	CNY	130050.01	130050.01	0.00	0.00

快捷操作:Q盯卖,T取消,S进卖,B进买,D市价清仓

总资产:428043.65 | 总市值:297993.64

市场	代码	名称	数量	成本	盈亏	盈亏%	成本价
深圳	300788	中信出版	500	2294.86	13.688%	10.327	
深圳	300844	山水比德	300	-440.00	-4.280%	8.102	
深圳	301060	兰卫医学	400	-1021.00	-18.560%	13.752	
深圳	301211	亨迪药业	900	-2427.02	-12.527%	21.527	
北京	430047	诺思兰德	732	-1098.00	-10.737%	13.970	
上海	600004	白云机场	200	-1043.09	-36.005%	14.485	

刷新(R) 取消盯盘(T) 修改成本价 市价清仓(D) 资金划转(Z)

hxMT6.0.3

300788中信出版-盯盘参数[清仓模式[卖量500,拆单每笔500,0][止损止盈基准使用昨收盘=37.800][动态止盈39.73,5.10]]

确定

图 24 统一动态止盈盯盘

示例 6 多策略盯盘

☒ 涨停封单金额低于 万元
或封单量低于 手

☒ 行情开板也卖 ☒ 清仓模式

☒ 统一止盈(动态) %
加 % ☐ 个别动态止盈
☒ 动态止盈3笔确认

图 25 涨停封单，动态止盈组合

The screenshot displays a complex stock trading interface with multiple panels:

- Top Panel:** Includes a "其他参数" (Other Parameters) tab, a "监控时间范围[仅买入]:" (Monitoring Time Range [Buy Only]) set to "09:15:00, 14:55:00", and a "数量 买入额(万) 行业板块 概念板块" (Quantity Buy Amount (10,000 Yuan) Industry Sector Concept Sector) header.
- Left Panel:** Contains checkboxes for "下单/撤单语音" (Order/Cancel Order Voice), "成交语音" (Execution Voice), "监控时间已过(盯撤的)继续盯撤" (Monitoring time has passed, continue monitoring/canceling), "隔日盯卖时间段同上" (Overnight monitoring time is the same), "撤单快捷" (Quick Cancel Order), "屏蔽其它终端的错误信息" (Filter error messages from other terminals), "折单上限扣减" (Discount limit deduction) set to "200", and "股" (Shares).
- Top Left Panel:** Features "隔日盯卖(连续竞价)" (Overnight monitoring/selling (continuous auction)), "隔日记卖数:8" (Overnight recorded selling count: 8), and "板上成交" (On-board transaction).
- Top Center Panel:** Includes "废单重发价格调整" (Cancel order reissue price adjustment) set to "加 0.03 元" (Add 0.03 Yuan), "涨停封单, 金额低于 1000.0 万元" (Limit up seal order, amount below 10,000,000 Yuan), "或封单量低于 10000 手" (Or seal order quantity below 10,000 lots), "定时卖" (Timed sell) set to "00:00:00", "涨停不卖" (Limit up, no sell), "涨跌>= 8.00 %不卖" (Price change >= 8.00%, no sell), "行情开板也卖" (Sell when the market opens), "清仓模式" (Liquidation mode), "统一止盈(动态) 5.100 %" (Unified stop profit (dynamic) 5.100%), "加 3.00 %" (Add 3.00%), "动态止盈3笔确认" (Dynamic stop profit 3 orders confirmation), "低于基准+8%卖, N= 3.00" (Sell below benchmark +8%, N=3.00), "按设定价格" (According to set price), "止损1 比例介于" (Stop loss 1, ratio between), "冲高分批(鑫策略)" (Pursue high score batch (Xin strategy)), "冲高回落" (Pursue high score then retreat), "启用" (Enable), "冲高幅度 5.00 %" (Pursue high score amplitude 5.00%), "3.900 %到 5.010 %" (3.900% to 5.010%), "ZSP C JKP C DP", "止损2 跌停价" (Stop loss 2, limit down price), "回落幅度 2.00 %" (Retreat amplitude 2.00%), and "急跌卖" (Sell on sharp drop).
- Top Right Panel:** Titled "查看资金股份" (View Funds and Shares), it shows "资金信息" (Fund Information) with columns for "客户号" (Client ID), "币种" (Currency), "资金余额" (Fund Balance), "可用资金" (Available Funds), and "异常冻结" (Abnormal Freeze). It lists "00022808 CNY 130050.01 130050.01 0.00".
- Center Panel:** Features "快捷操作: Q盯卖, T取消, S进卖, B进买, D市价清仓" (Quick operation: Q monitor sell, T cancel, S enter sell, B enter buy, D market price liquidation) and "总资产: 428043.65 | 总市值" (Total assets: 428,043.65 | Total market value).
- Bottom Left Panel:** A table showing market data for "深圳" (Shenzhen) with columns: "市场" (Market), "证券代码" (Security Code), "证券名称" (Security Name), "股份余额" (Share Balance), "可用数量" (Available Quantity), "浮动盈亏" (Floating Profit/Loss), "盯市盈亏" (Monitoring Profit/Loss), "盈亏占比" (Profit/Loss Ratio), and "盈亏占比". It lists "000006 深振业 A" with a share balance of 3200 and a monitoring profit of 7585.00.
- Bottom Center Panel:** A dialog box titled "hxMT6.0.3" with a warning icon. It contains the text: "000006深振业A-订单参数[清仓模式][数量3200,拆单每笔3200.0][止损止盈都使用持仓收盘=6.140] [涨停封单金额<1000.00万元/封单量<10000手][动态止盈7.50,5.10(3.00),1]]". It has a "确定" (Confirm) button.
- Bottom Right Panel:** A table showing market data for "深圳" (Shenzhen) with columns: "市场" (Market), "证券代码" (Security Code), "证券名称" (Security Name), "股份余额" (Share Balance), "可用数量" (Available Quantity), "浮动盈亏" (Floating Profit/Loss), "盯市盈亏" (Monitoring Profit/Loss), and "盈亏占比" (Profit/Loss Ratio). It lists "300169 天晟新材" with a share balance of 2000 and a monitoring profit of 2019.00.
- Bottom Panel:** Includes buttons for "刷新(R)" (Refresh), "取消盯盘(T)" (Cancel Monitoring), "修改成本价" (Modify Cost Price), and "市价清仓(D)" (Market Price Liquidation).

图 26 组合盯盘

20250215 18:18:06,000006持仓盯盘启动[清仓模式]!
20250215 18:18:06,000006持仓盯盘启动[3200,3200,0]!
20250215 18:18:06,000006持仓盯盘启动[止损止盈基准使用昨收盘=7.140]!
20250215 18:18:06,000006持仓盯盘启动成功[成本价7.140][涨停封单金额<1000.00万元/封单量<10000][1]!
20250215 18:18:06,000006持仓盯盘启动成功[成本价7.140][动态止盈7.505.10(3.00)][1]!

图 27 组合盯盘日志

```
20240113 10:14:54, 与 [12-FPGA] 服务器连... [10033]!  
20240113 10:14:54, 其他参数[点击'保存']  
20240113 10:14:54, 其他参数[废单重发价格=0.05]  
20240113 10:14:54, 其他参数[定时时间设置:14:30:00]  
20240113 10:14:54, 其他参数[冲高回落=2.02%]  
20240113 10:14:54, 其他参数[勾选涨停封单金额低于1000.00万元]  
20240113 10:14:54, 其他参数[统一动态止盈=勾选]  
20240113 10:14:54, 其他参数[统一动态止盈基点=5.00%]  
20240113 10:14:54, 其他参数[统一动态止盈增值=3.00%]  
20240113 10:14:54, 其他参数[个别动态止盈=取消]  
20240113 10:14:54, 其他参数[止损1=取消, [3.08%, 5.08%]]  
20240113 10:14:54, 其他参数[跌停价止损=取消]  
20240113 10:14:54, 其他参数[集合竞价盯盘卖=勾选开盘盯盘]  
20240113 10:14:54, 其他参数[集合竞价盯盘卖=勾选收盘盯盘]  
20240113 10:14:54, 其他参数[集合竞价盯盘卖价格=准开盘价]  
20240113 10:14:54, 其他参数[集合竞价盯盘卖, 准开/收盘价-0.05]  
20240113 10:14:54 与 [12-FPGA] 服务器重连 [10035]!
```

```
20240313 14:37:29, 000881持仓盯盘启动[6300, 6300, 0]!  
20240313 14:37:29, 000881订阅L2行情成功[持仓盯盘]!  
20240313 14:37:29, 000881持仓盯盘启动成功[成本价7.341][涨停封单金额<1000.00万元][1]!  
20240313 14:37:29, 000881持仓盯盘启动成功[成本价7.341][冲高回落(2.02)]!
```

隔日记录数-是程序运行期间打板成交后记录到的持仓或者盯盘过的持仓，

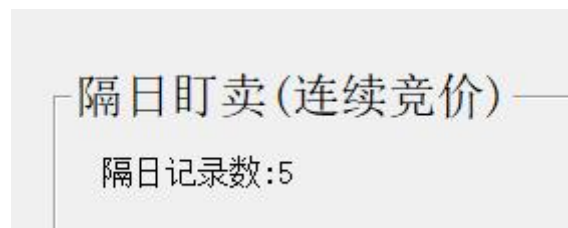

当隔日记录数>0 时，点击‘(批量)启动盯盘’可启动相关数量持仓卖出盯盘。盯盘启动成功的在股份栏目‘盯盘卖’显示为‘是’，不成功的则无任何显示，请及时查看日志。

其他未能启动的持仓盯盘请到持仓中 Q 键启动盯卖。

点击 (批量)启动盯盘 后日志

```
20240113 12:38:50, 其他参数[本日竞价时盘卖, 准开/收盘价-0.05]  
20240113 12:38:50, 启动隔日处理[5][0]  
20240113 12:38:50, 000010持仓盯盘启动成功[成本价3.320][收盘竞价--准收盘价][0.05]!  
20240113 12:38:50, 000010持仓盯盘启动成功[成本价3.320][涨停封单金额<1000.00万元]!  
20240113 12:38:50, 000010持仓盯盘启动成功[成本价3.320][动态止盈3.49, 5.00]!  
20240113 12:38:50, 000010持仓盯盘启动成功[成本价3.320][冲高回落(2.02)]!  
20240113 12:38:50, 000010持仓盯盘启动成功[成本价3.320][定时时间12:45:00]!  
20240113 12:38:50, 300404持仓盯盘启动成功[成本价8.112][收盘竞价--准收盘价][0.05]!  
20240113 12:38:50, 300404持仓盯盘启动成功[成本价8.112][涨停封单金额<1000.00万元]!  
20240113 12:38:50, 300404持仓盯盘启动成功[成本价8.112][动态止盈8.52, 5.00]!  
20240113 12:38:50, 300404持仓盯盘启动成功[成本价8.112][冲高回落(2.02)]!  
20240113 12:38:50, 300404持仓盯盘启动成功[成本价8.112][定时时间12:45:00]!  
20240113 12:38:50, 300497持仓盯盘启动成功[成本价9.880][收盘竞价--准收盘价][0.05]!  
20240113 12:38:50, 300497持仓盯盘启动成功[成本价9.880][涨停封单金额<1000.00万元]!  
20240113 12:38:50, 300497持仓盯盘启动成功[成本价9.880][动态止盈10.37, 5.00]!  
20240113 12:38:50, 300497持仓盯盘启动成功[成本价9.880][冲高回落(2.02)]!  
20240113 12:38:50, 300497持仓盯盘启动成功[成本价9.880][定时时间12:45:00]!  
20240113 12:38:50, 300677持仓盯盘启动成功[成本价23.060][收盘竞价--准收盘价][0.05]!  
20240113 12:38:50, 300677持仓盯盘启动成功[成本价23.060][涨停封单金额<1000.00万元]!  
20240113 12:38:50, 300677持仓盯盘启动成功[成本价23.060][动态止盈24.21, 5.00]!  
20240113 12:38:50, 300677持仓盯盘启动成功[成本价23.060][冲高回落(2.02)]!  
20240113 12:38:50, 300677持仓盯盘启动成功[成本价23.060][定时时间12:45:00]!  
20240113 12:38:50, 300844持仓盯盘启动成功[成本价34.267][收盘竞价--准收盘价][0.05]!  
20240113 12:38:50, 300844持仓盯盘启动成功[成本价34.267][涨停封单金额<1000.00万元]!  
20240113 12:38:50, 300844持仓盯盘启动成功[成本价34.267][动态止盈35.98, 5.00]!  
20240113 12:38:50, 300844持仓盯盘启动成功[成本价34.267][冲高回落(2.02)]!  
20240113 12:38:50, 300844持仓盯盘启动成功[成本价34.267][定时时间12:45:00]!
```

盯盘卖出废单处理机制



废单重发价格调整 默认 0.03 元 设置该参数值大于 0 有效；目前程序持仓盯盘卖出价格为当前行情的最低可卖价+0.03 元；极端情况下会出现价格无效，设置该参数可在持仓盯盘卖出废单时调整价格重新下单。注:本废单重发机制仅限当前雷达星发出的持仓盯盘卖单。

当加值 ≥ 0.01 时，废单循环加价再卖，最多执行 5 次；5 次完成后还是废单，若勾选‘再盯’则执行再盯盘；当加值=0.0 时，废单后若勾选‘再盯’则执行再盯盘；



注意，再盯盘使用的是最新的参数，非清仓模式下要继续输入数量、价格选择。

定时设置

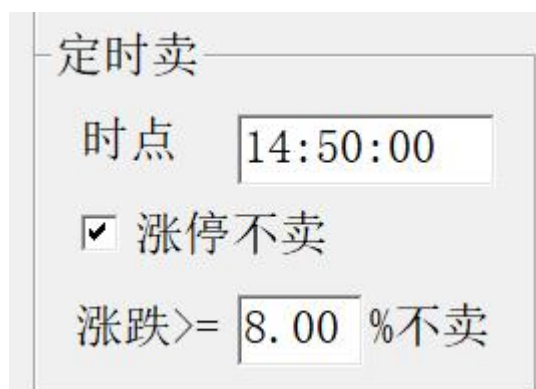

定时时间 设置定时卖出，参数值“00:00:00”为关闭。其他有效时间必须在 09:25:00~14:57:00 之间的时间点（支持午间时间预埋）。时分秒均为 2 位数字。设置的定时时间在启动时间之后的才能有效。附加勾选 涨停不卖 或 涨跌 $\geq 8.0\%$ 不卖。

竞价卖 无条件执行卖出，仅委托价格的不同。

集合竞价/价格

☒ 开盘卖

☒ 收盘卖

☐ 跌停价

☒ 准开/收盘价

减 元

开盘竞价卖

集合竞价/价格

☒ 开盘卖

收盘竞价卖

集合竞价/价格

☐ 开盘卖

☒ 收盘卖

同时设置了定时时间和收盘盯卖，如果定时时间有效则先在定时时间点触发卖出，收盘竞价卖不再执行。比如

定时卖

时点

冲高回落 见前面使用举例

冲高回落

☒ 启用

冲高幅度 %

☒ ZSP ☐ JKP ☐ DP

回落幅度 %

冲高回落值必须 >0，并勾选 启用。冲高幅度值 0.0%时不判断冲高高点，只要价格比 ZSP(昨收盘)、JKP(今开盘)、DP(启动盯盘后的第 1 笔行情)高 1 分钱就是冲高。从高点回落达到 2%卖出。

板上大额成交跟卖

竞价)

☒ 板上成交 个T内超 万或 手卖 T= 毫秒

封板后 5 个 T(500 毫秒)即 2.5 秒内成交额超 1500 万或 30000 手。板上持续循环跟踪。

封单量条件附加行情开板也卖

☒ 涨停封单, 金额低于 万元 或

第 次(含)封板 封单量 < 手

☒ 行情开板也卖 ☒ 清仓模式

勾选行情开板也卖，出现场景(上笔行情满足不卖，但本次行情已开板-大单炸板)时能继续卖出。对于日内可能多次开板再封板的票，可设置第 N 次封板参数($N \geq 1$)若 $N=1$ 则执行第 1 次封板的参数， $N>1$ 则第 N 次(含)以后封板的参数有效。注意封板次数仅从盯盘开始后计算。

清仓模式 启动盯卖按标的全部持仓、2%笼子底价+0.03 元委托下单。

☒ 清仓模式

不勾选，则启动盯盘时要选择盯卖仓位、价格等参数，确认参数后才启动盯盘。建议对于小仓位勾选清仓模式，启动盯盘无须参数输入。

鑫策略之冲高分批

☒ 冲高分批(鑫策略)

勾选 执行冲高分批策略

特别说明，此策略是止盈策略，具体算法说明暂不提供。

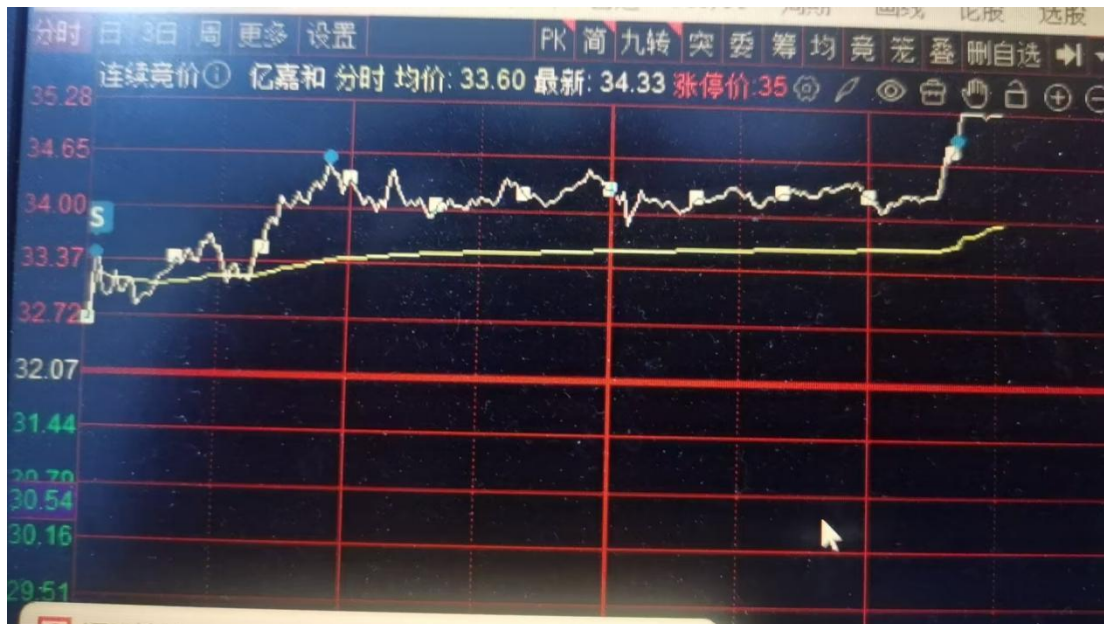

冲高分批执行效果图-20250410

☒ 冲高不分批(鑫策略)

20250626 提供，仅盘中首次冲高全卖。

```
!0626 09:32:52[093252900],002074_2-FPGA[34.16,34.16,34.15][100,59][30605392,1028667713.69][38000]!  
!0626 09:32:57[093256940],002074_2-FPGA[34.11,34.11,34.10][153300,200][31215251,1049453303.08][39000]!  
!0626 09:33:00[093300620],603123_1-FPGA[15.19,15.19,15.18][251900,25800][37384208,555280993.08][8000]!  
!0626 09:33:01,603123持仓盯盘卖出[冲高不分批-鑫策略][100][15.190][15.220,14.860][1,0,0,0][93257,93300]  
!0626 09:33:01,603123持仓盯盘结束!
```

统一动态止盈

☒ **统一止盈(动态)**

加 %

%

☐ 个别动态止盈

统一动态止盈 基点设置 5.00%，涨幅步长 4.00%；当价格超过基点涨幅后回落到基点以下时触发止盈卖出；当价格超过基点涨幅后继续上涨超过 9%后，止盈基点上升到 9%；当价格一直上涨时止盈基点不断地上涨。直到价格回落到最新的基点以下后止盈卖出。价格高开的情况同样处理——基点动态上升。

个别动态止盈

个别动态止盈 勾选后要进入到持仓中手工双击每个持仓进行个性化动态止盈设置。通过设置不同的动态止盈参数值在不勾选个别动态止盈的情况下，逐个手工启动盯盘也可以做到个别动态止盈设置。

在同时勾选‘统一止盈’和‘个别动态止盈’时，在股份中手工启动盯盘将按个别动态止盈处理；而在‘其他参数’中按‘(批量)启动盯盘’则以‘统一止盈’为准。

止损 1

比例介于 如图 5.08%~6.08%之间 当价格下跌到比例区间后，如行情价格下跌到价格落入到止损区间后，继续下跌则卖出止损；

止损 2

跌停价止损 价格下降中触及跌停即刻跌停价卖出。

急跌跟卖

【最少 2 个 T】5 个 T(200 毫秒)即 1 秒内跌幅超 2%卖出。持续循环跟踪。

3、股份手工启动盯盘

持仓总览

持仓明细

委托数量

成交数量

撤单数量

买入金额(元)

行业板块

查询资金股份

资金信息

客户号	币种	资金余额	可用资金	异常冻结	交易冻结
00022808	CNY	130050.01	130050.01	0.00	0.00

快捷操作:Q盯卖,T取消,S进卖,B进买,D市价清仓

总资产:428043.65 | 总市值:297993.64

市场	证券代码	证券名称	股份余额	可用数量	浮动盈亏	盯盘卖	盈亏占比	成本价
深圳	000006	深振业A	3200	3200	7585.00	是	50.760%	4.670
深圳	000010	美丽生态	100	100	-45.00		-13.554%	3.320
深圳	002038	双鹭药业	1300	1300	-4542.00		-33.011%	10.584
深圳	002115	三维通信	1900	1900	432.00		2.995%	7.593
深圳	002183	怡亚通	1400	1400	25.80		0.392%	4.702
深圳	002317	众生药业	800	800	-4469.00		-33.219%	16.816
深圳	002465	海格通信	1100	1100	-577.00		-4.392%	11.945
深圳	002642	荣联科技	100	100	4.00		0.480%	8.330
深圳	002727	一心堂	600	600	-6273.00		-44.404%	23.545
深圳	300039	上海凯宝	2000	2000	-945.00		-6.885%	6.862
深圳	300053	航宇微	1000	1000	-465.00		-3.299%	14.095
深圳	300105	龙源技术	100	100	32.00		4.893%	6.540
深圳	300142	沃森生物	200	200	-2019.00		-45.320%	22.275
深圳	300169	天晟新材	2000	2000	-85.00		-0.517%	8.223

刷新(R)

取消盯盘(T)

修改成本价

市价清仓(D)

资金划转(Z)

日志信息

20240112 11:40:44, 其他参数[集合竞价盯盘买, 准升/收盘价-0.05]
20240112 11:44:54, 300844持仓盯盘启动成功[成本价34.267][收盘竞价一准收盘价][0.05]!
20240112 11:44:54, 300844持仓盯盘启动成功[成本价34.267][涨停封单金额<1000.00万元]!
20240112 11:44:54, 300844持仓盯盘启动成功[成本价34.267][动态止盈35.98, 5.00]!
20240112 11:44:54, 300844持仓盯盘启动成功[成本价34.267][冲高回落(2.02)]!
20240112 11:44:54, 300844持仓盯盘启动成功[成本价34.267][定时时间14:30:00]!

订阅行情异常

20240409 09:30:00, 002167持仓盯盘行情延迟超过6秒[8606102毫秒][33909102, 25303000]
20240409 09:30:00, 002976持仓盯盘行情延迟超过6秒[8603102毫秒][33909102, 25306000]
20240409 09:30:00, 600768持仓盯盘行情延迟超过6秒[8595102毫秒][33909102, 25314000]

正常日志

2、盯盘相关参数

隔日盯卖(连续竞价)

废单加价再卖/再盯

+ 0.03 元 ☒ 再盯

定时卖

时点 14:50:00

☒ 涨停不卖

涨跌>= 8.00 %不卖

冲高回落

冲高幅度 0.00 %

回落幅度 2.00 %

☐ ZSP ☒ JKP ☐ DP

☒ 涨停封单低于\手 30000

☒ 行情开板也卖 或金额< 1000.00 万元

☒ 统一止盈(动态) 5.000 %

加 3.00 % ☐ 个别动态止盈

☒ 低于基准+N%卖, N= 3.00

☒ 止损1 比例介于 5.080 %到 8.080 %

☒ 止损2 跌停价 ☒ 清仓模式

☒ 急跌卖 0 个T内跌幅超 0.00 % T= 800 毫秒

(集合竞价/3秒L1)

☒ 开盘前价<基准+ 3.00 % 量< 3500 手(0关闭)

☒ 收盘前 量> 35000 手(>0)

☒ 动态止盈3笔确认

止损止盈价格基准

☐ 持仓成本

☒ 昨日收盘

3、与 6.0.3 的不同

冲高回落

冲高回落

冲高幅度 0.00 %

回落幅度 0.00 %

☐ ZSP ☒ JKP ☐ DP

冲高幅度可设置 0，回落幅度值>0 有效。无 启用勾选。即只要设置了回落幅度值>0 就启动冲高回落盯盘。

监控时间范围: 09:15:01, 14:50:00

☒ 下单/撤单语音 ☐ 成交语音 ☒ 监控时间已过(盯撤的)继续盯撤 ☒ 撤单快捷键

☒ 补盯撤单 ☐ 补盯撤单再买 ☐ 隔日盯卖时间段同上

隔日记录数:0 拆单上限扣减 200 股 ☐ 持仓盯盘语音 批量启动

隔日盯卖(连续竞价)

废单重发价格调整

加 0.03 元

☐ 涨停封单低于\手 30000

☐ 行情开板也卖 或金额< 1000.00 万元

☒ 统一止盈(动态) 5.000 %

加 3.00 % ☐ 个别动态止盈

☐ 低于基准+N%卖, N= 3.00

☒ 止损1 比例介于 5.080 %到 8.080 %

☒ 止损2 跌停价 ☒ 清仓模式

☐ 急跌卖

(集合竞价/3秒L1)

☐ 开盘前价<基准+ 3.00 % 量< 3500 手(0关闭)

☐ 收盘前 量> 35000 手(>0)

☐ 动态止盈3笔确认

止损止盈价格基准

☐ 持仓成本

☒ 昨日收盘

定时卖

时点 00:00:00

☒ 涨停不卖

涨跌>= 8.00 %不卖

冲高回落

冲高幅度 0.00 %

回落幅度 2.00 %

☐ ZSP ☒ JKP ☐ DP

301211亨迪药业_盯盘参数[清仓模式[卖量900,拆单每笔900.0]]止损止盈基准使用昨收盘=18.600

[冲高回落(2.00)][0.00][1,今开盘]

确定

代码	名称	持仓	成本	现价	盈亏	盯盘	备注
深圳 301211	亨迪药业	900	900	-2427.02	是	-12	
深圳 301060	兰卫医学	400	400	-1021.00		-12	
深圳 300844	山水比德	300	300	-440.00		-2	
深圳 300788	中信出版	500	500	2294.86		13	
深圳 300677	英科医疗	100	100	357.00		13	
深圳 300595	欧普康视	100	100	-519.70		-22	
深圳 300542	新晨科技	100	100	872.40		64	
深圳 300533	冰川网络	200	200	-1519.00		-22	
深圳 300497	富祥药业	100	100	-119.00		-12	
深圳 300465	高伟达	100	100	783.00		74	
深圳 300446	航天智造	900	900	976.00		6	
深圳 300404	博济医药	1680	1680	3474.20		25	

刷新(R)

取消盯盘(T)

修改成本价

市价清仓(D)

启动盯盘后持仓中鼠标右键双击查看盯盘策略

涨停封单量

☒ 涨停封单低于N手

☒ 行情开板也卖 或金额< 万元

竞价盯卖

(集合竞价/3秒L1)

☒ 开盘前价<基准+
 % 量<
 手(0关闭)

☒ 收盘前 量>
 手(>0)

参数满足卖出,注意竞价时钟已采用本地电脑时钟，须确保本地电脑时钟与标准时钟的同步。

4、其他与 6.0.3 相同的见 6.0.3 说明

5、鼠标右键双击

查询资金股份

×

资金信息

客户号	币种	资金余额	可用资金	异常冻结	交易冻结
00022808	CNY	130050.01	130050.01	0.00	0.00

快捷操作:Q盯卖,T取消,S进卖,B进买,D市价清仓

总资产:428043.65 | 总市值:297993.64

市场	证券代码	证券名称	股份余额	可用数量	浮动盈亏	盯盘卖	盈亏%比	成本价
上海	600004	白云机场	200	200	-1043.09		-36.005%	14.48
北京	430047	诺思兰德	732	732	-1098.00		-10.737%	13.97
深圳	301211	亨迪药业	900	900	-2427.02	是	-12.527%	21.52
深圳	301060	兰卫医学						13.75
深圳	300844	山水比德						34.26
深圳	300788	中信出版						33.53
深圳	300677	英科医疗						22.93
深圳	300595	欧普康视						22.61
深圳	300542	新晨科技						13.48
深圳	300533	冰川网络						32.06
深圳	300497	富祥药业						9.88
深圳	300465	高伟达						10.48
深圳	300446	航天智造						16.10
深圳	300404	博济医药						8.10

hxMT6.0.2

⚠

301211亨迪药业-盯盘参数[清仓模式[变量900,拆单每笔900,0]][止损止盈基准使用昨收盘=18.600]
[涨停封单量<30000手][1][封单金额<1000.00万元]][动态止盈19.53,5.00(3.00)][1][冲高回落(2.00)][0.00][1,今开盘]][低于基准+N%][3.00,19.16]][止损1(5.08,8.08)(17.66,17.10)][急跌卖,参数:5,200,2.00]][止损2-跌停14.88]]

确定

刷新(R)

取消盯盘(T)

划转(Z)