

雷达星 6.0.3 之鑫策略

一、总览

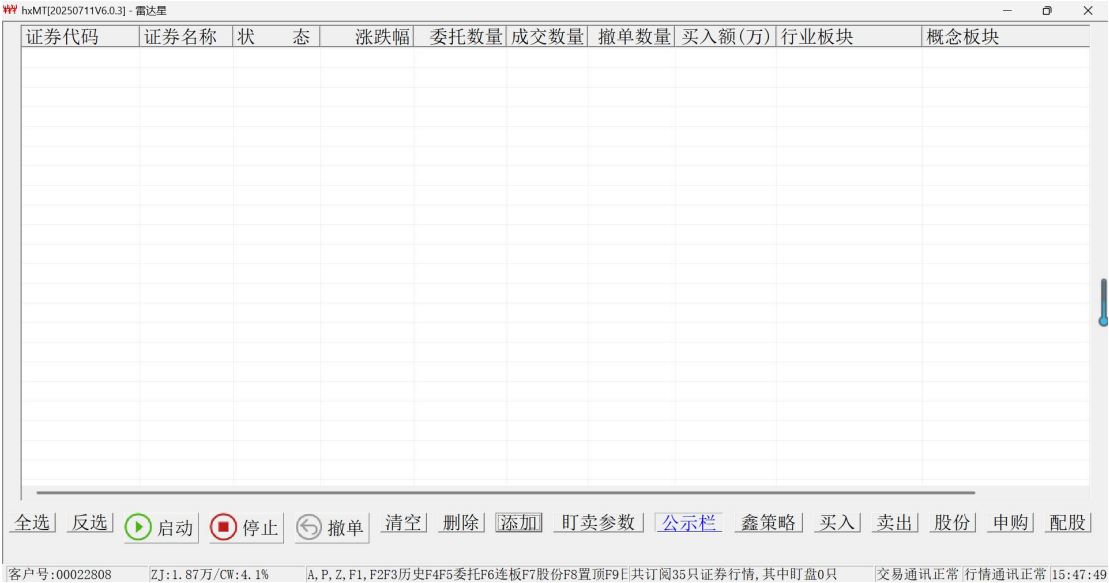

鑫策略 按钮 高亮后才能进入

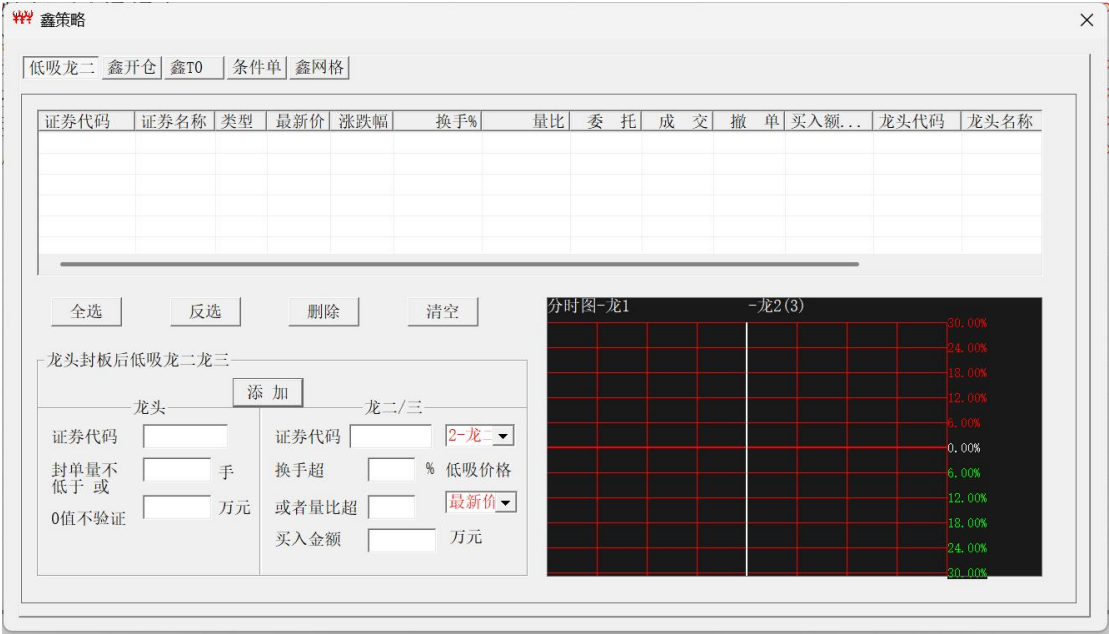

低吸策略

目前提供了低吸、鑫开仓、鑫 T0 等三个策略算法交易

鑫策略

×

低吸龙二

鑫开仓

鑫T0

条件单

鑫网格

证券代码	证券名称	状态	预买数量	委买数量	买成数量	买成金额	早5跌幅	涨不买	跌停

代码

证券名称

开仓数量

固定数量/笔

0

手工停止

☒ 上涨不买

☒ 开盘5分钟内跌幅超过X后回升即买, X=

7.01

%

添加

删除

跌停操作

☐ 不买

☒ 全仓

☐ 1/2仓

☐ 1/3仓

☐ 1/4仓

批量添加

鑫开仓算法策略

鑫策略

×

低吸龙二

鑫开仓

鑫T0

条件单

鑫网格

证券代码	证券名称	状态	预卖数量	预买数量	T出价差%	T回价差%	量...	固...	红卖	绿买	跌停T回	涨停T出	未买跌停	未卖涨停	T平	已...

参数

导入

全选

反选

启动

停止

删除

鼠标双击修改可修改列(4~16) F5图形回放

鑫 T0 策略

二、低吸策略



图 1 低吸策略总览



图 3 策略空白状态

添加策略

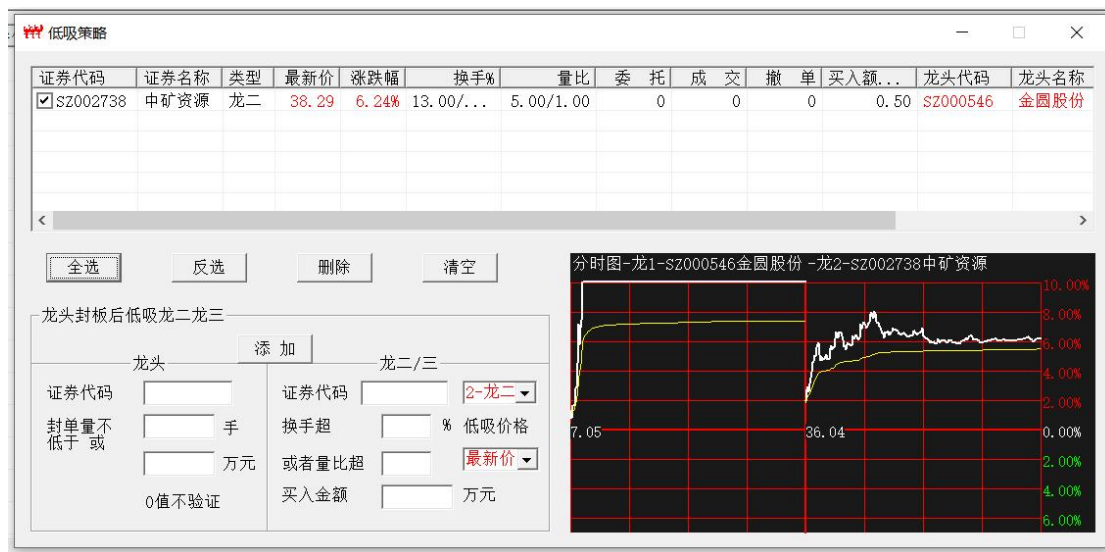

图 4 拟添加的龙二策略

策略龙头证券:000546

龙头涨停后 满足封单量 或 封单额 参数[0 值不起用]:

封单量 10000 手或封单额 8000 万元[金额按涨停价换算为量, 用最大值]

龙二证券代码:002738

龙二换手率参数:13.00%

龙二量比参数:5

龙二低吸价格:最新价

龙二下单金额:0.5 万元



图 5 添加策略

全选
反选
删除
清空

龙头封板后低吸龙二龙三
添加

龙头

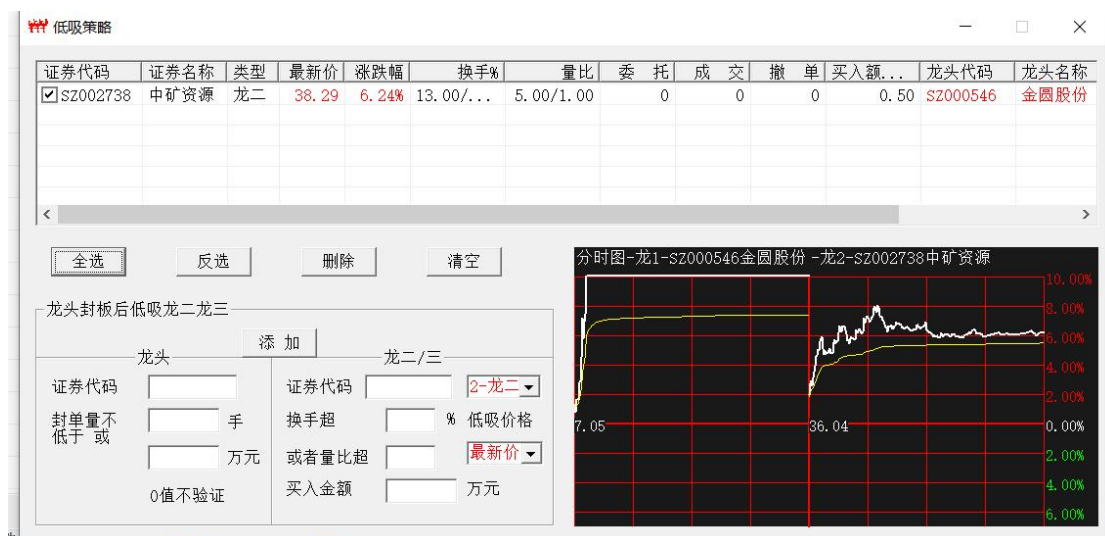
证券代码

封单量不低于 或 手

万元

0值不验证

龙二/三

证券代码 3-龙三

换手超 % 低吸价格

或者量比超 最新价

买入金额 万元

图 6 拟添加龙三策略

策略龙头证券:000546

龙头涨停后 满足封单量 或 封单额 参数[0 值不起用]:

封单量 10000 手或封单额 5000 万元[金额按涨停价换算为量, 用最大值]

龙三证券代码:300505

龙三换手率参数:14.00%

龙三量比参数:5

龙三低吸价格:最新价

龙三下单金额:0.5 万元



图 7 龙头 000546 龙二 002738 龙三 300505

修改参数



图 8 拟修改策略参数

策略证券代码禁止修改

各输入框清空，按'清空'按钮操作。



图 9 清空修改后继续添加



图 10 策略一结果图



图 11 策略二结果图

触发日志

```
09:25:00, 600667 竞价-1[202884, 15000][7.900, 7.260][0.088][0.075, 0.100]
09:25:00, 600667 连板不符
20231120 09:29:04, 查L1行情快照[5079]
20231120 09:29:36, 处理[加载并核对]历史数据完成[成功5079][5079, 0]!
20231120 09:30:07, 启动低吸策略!
20231120 09:30:34, 添加低吸策略代码[sz002559, sz002892][龙二]
20231120 09:30:34, 添加低吸策略-代码[sz002892][50000, 15000.00][13.00, 40.00][0.50, 0]成功!
20231120 09:30:34, 002559订阅L2行情成功!
20231120 09:30:34, 002892订阅L2行情成功!
20231120 09:30:34, sz002892低吸策略[sz002559涨停]满足量比条件[75.496>40.000]
20231120 09:30:34, 低吸策略-代码[sz002892]下单执行价格[0, 17.51]
20231120 09:30:34, sz002892低吸-计算买入数量[YMSL = 200][0.50/17.51]
20231120 09:30:34, 002892_102892[360, VIP:资金不足]
20231120 09:30:35, StopWord[TimeLineBack] 002559, sz002892

20231120 09:33:04, 603052 93303670[360, VIP:资金不足]
20231120 10:00:52, 添加低吸策略代码[sz002584, sz300041][龙二]
20231120 10:00:52, 添加低吸策略-代码[sz300041][10000, 0.00][8.08, 15.00][1.05, 0]成功!
20231120 10:00:52, 002584订阅L2行情成功!
20231120 10:00:52, 300041订阅L2行情成功!
```

删除、清空策略



图 12 勾选中策略后点 删除或清空 按钮 可以删除选中的策略

三、鑫开仓

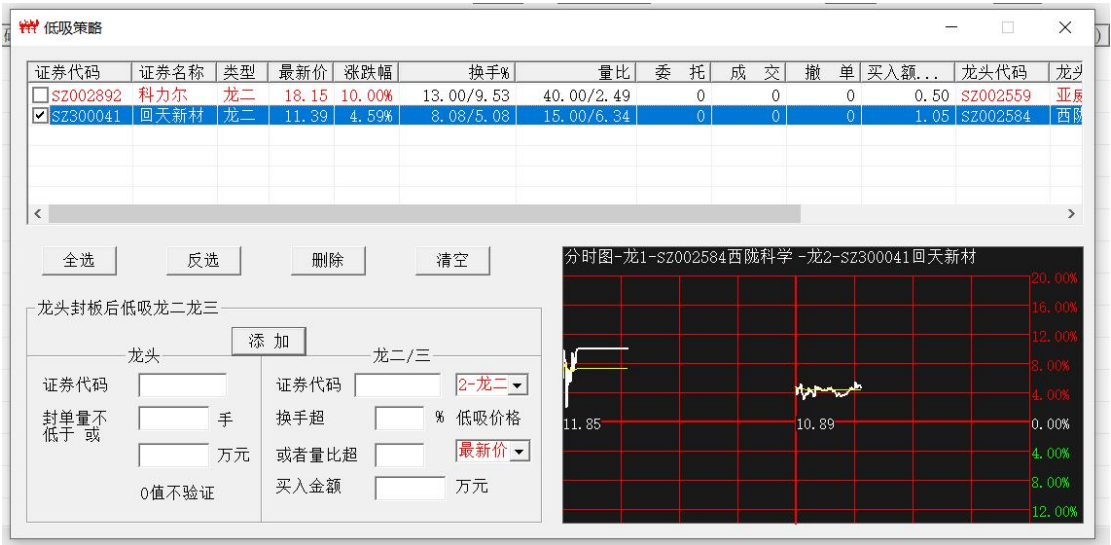

个股添加示例

鑫策略

低吸龙二

鑫开仓

鑫T0

条件单

鑫网格

证券代码	证券名称	状态	预买数量	委买数量	买成数量	买成金额	早5跌幅	涨不买	跌停

代码

302132

中航成飞

开仓数量

1000

固定数量/笔

1000

手工停止

☒ 上涨不买

☒ 开盘5分钟内跌幅超过X后回升即买, X=

5.01

%

添加

删除

盘中(开盘5分钟后)跌幅值过大且非异动

☒ 继续买

☐ 超默认值不买

☐ 超设定值不买, 设定值=

8.01

%

批量添加

跌停操作

☐ 不买

☒ 全仓

☐ 1/2仓

☐ 1/3仓

☐ 1/4仓

代码 302132，开买数量 1000 股，固定数量/笔 1000 股，执行 1 笔委托。

鑫策略

低吸龙二

鑫开仓

鑫T0

条件单

鑫网格

证券代码	证券名称	状态	预买数量	委买数量	买成数量	买成金额	早5跌幅	涨不买	跌停
302132	中航成飞	运行中	1000	0	0	0.00	5.01	1	全仓

代码

中航成飞

开仓数量

1000

固定数量/笔

1000

手工停止

☒ 上涨不买

☒ 开盘5分钟内跌幅超过X后回升即买, X=

5.01

%

添加

删除

盘中(开盘5分钟后)跌幅值过大且非异动

☒ 继续买

☐ 超默认值不买

☐ 超设定值不买, 设定值=

8.01

%

批量添加

跌停操作

☐ 不买

☒ 全仓

☐ 1/2仓

☐ 1/3仓

☐ 1/4仓

添加 302132 成功，等到交易时间内自动启动

其他说明

开仓数量/股 当日拟开仓的总数量

固定数量/笔 须大于 0。

注意，A 主板最低 100 股或 100 股的整数倍；科创板最低 200 股。

☒ 上涨不买

当日行情上涨，不买(尽量低买)。

☒ 开盘5分钟内跌幅超过X后回升即买, X= %

开盘 5 分钟内跌幅超过 7.01%且价格有回升即可买入，执行**全仓**买入。

勾选本选项后，开盘 5 分内仅执行此条件，未满足跌幅的不下单。

5 分钟后执行鑫策略-算法暂不提供。

未勾选的，开盘 5 分内直接执行鑫策略。

非异动的下跌[温水煮青蛙式]

盘中(开盘5分钟后)跌幅值过大且非异动——
☒ 继续买 ☐ 超默认值不买 ☐ 超设定值不买, 设定值= %

1、 ☒ 继续买 不考虑下跌，继续买

2、 ☐ 超默认值不买 跌幅超过策略默认值不买

3、 ☐ 超设定值不买, 设定值= % 跌幅超设定值
不买

盘中非异动下跌过大，可能跌停，当日买入易亏损。

跌停后的操作-仅勾选了继续买才支持

跌停操作

☒ 不买

☐ 全仓

☐ 1/2仓

☐ 1/3仓

☐ 1/4仓

当股价跌停封板后的开仓操作

- ☒ 不买

认为跌停后继续下跌，今日不再买入。
- ☒ 全仓

跌停板上全仓买入
- ☒ 1/2仓

跌停板上半仓买入
- ☒ 1/3仓

跌停板上买入 1/3 仓
- ☒ 1/4仓

跌停板上买入 1/4 仓

跌停板上买入，请注意投资风险

交易时间段内自动启动，启动后可通过“手工停止”按钮进行停止。

手工停止

未手工停止的 1505 后自动停止

删除

“已停止”，“已完成”的可手工删除

支持信用交易，可优先融资买入。

批量添加

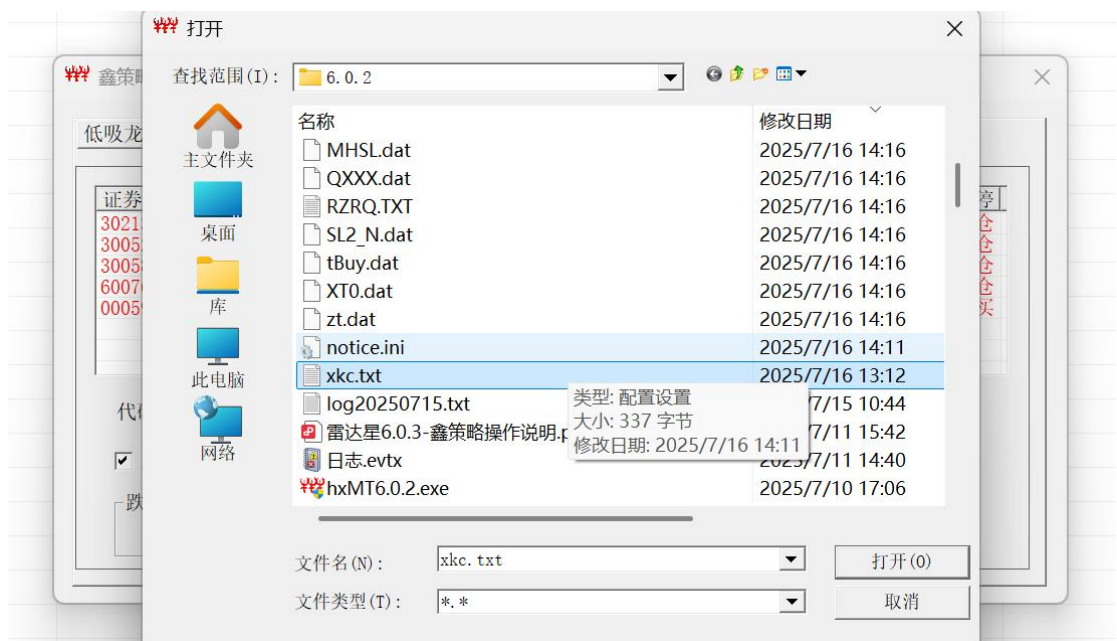
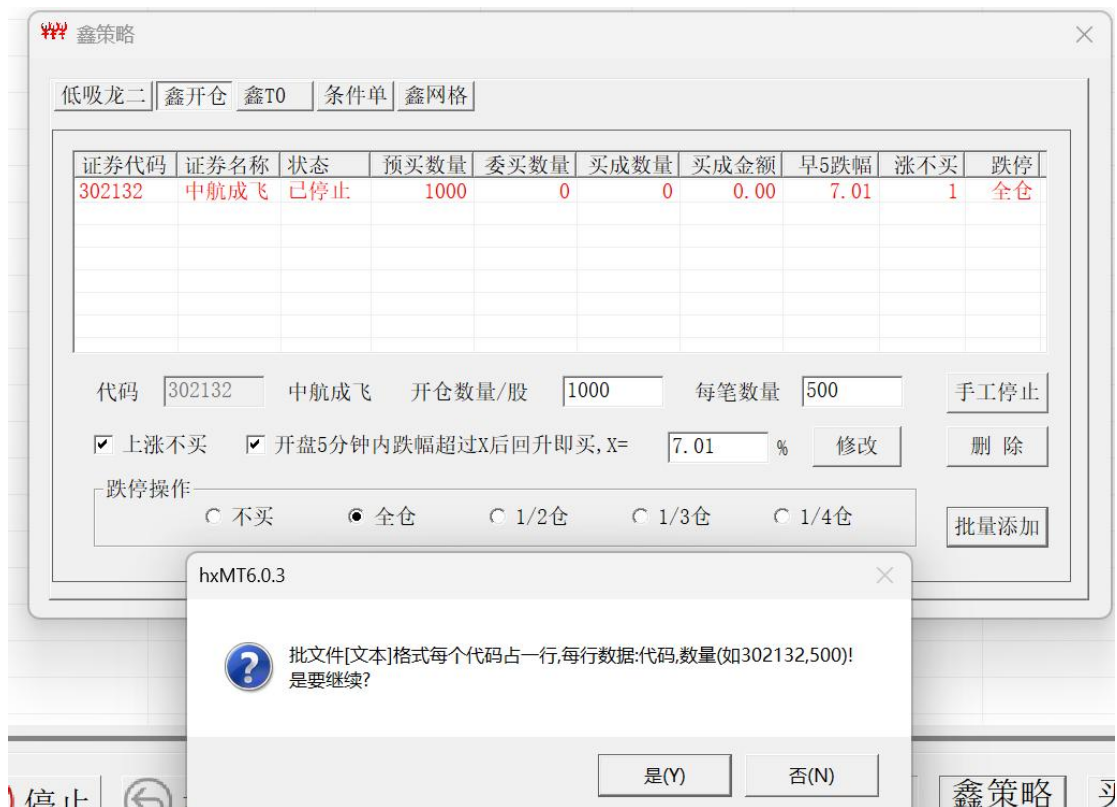

找到批文件并打开

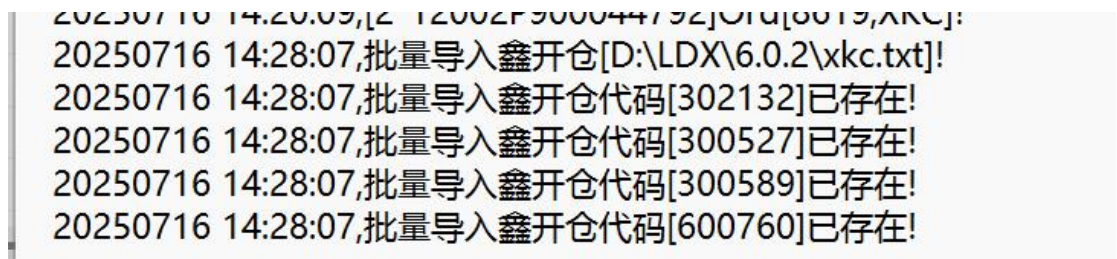

批量添加 按默认的分批模式，如需按每笔固定数量，请逐条执行修改。

鑫策略

低吸龙二

鑫开仓

鑫T0

条件单

鑫网格

证券代码	证券名称	状态	预买数量	委买数量	买成数量	买成金额	早5跌幅	涨不买	跌停
302132	中航成飞	已停止	1000	0	0	0.00	7.01	1	全仓
300527	ST应急	已停止	2000	0	0	0.00	7.01	1	全仓
300589	江龙船艇	已停止	1000	0	0	0.00	7.01	1	全仓
600760	中航沈飞	已停止	500	0	0	0.00	7.01	1	全仓

代码

302132

中航成飞

开仓数量/股

1000

每笔数量

500

手工停止

☒ 上涨不买

☒ 开盘5分钟内跌幅超过X后回升即买, X=

7.01

%

修改

删除

跌停操作

☐ 不买

☒ 全仓

☐ 1/2仓

☐ 1/3仓

☐ 1/4仓

批量添加

条目修改

鑫策略

低吸龙二

鑫开仓

鑫T0

条件单

鑫网格

证券代码	证券名称	状态	预买数量	委买数量	买成数量	买成金额	早5跌幅	涨不买	跌停
302132	中航成飞	已停止	1000	0	0	0.00	7.01	1	全仓

代码

302132

中航成飞

开仓数量/股

1000

每笔数量

500

手工停止

☒ 上涨不买

☒ 开盘5分钟内跌幅超过X后回升即买, X=

7.01

%

修改

删除

跌停操作

☐ 不买

☒ 全仓

☐ 1/2仓

☐ 1/3仓

☐ 1/4仓

批量添加

修改为按每笔 500 股下单

双击条目直接修改，涉及数量、每笔数量、上涨不买、早 5 跌幅值、跌停操作等修改。
点 修改 即完成修改。

鑫策略

×

低吸龙二

鑫开仓

鑫T0

条件单

鑫网格

证券代码	证券名称	状态	预买数量	委买数量	买成数量	买成金额	早5跌幅	涨不买	跌停
302132	中航成飞	已停止	1000	0	0	0.00	7.01	1	全仓
300527	ST应急	已停止	2000	0	0	0.00	7.01	1	全仓
300589	江龙船艇	已停止	1000	0	0	0.00	7.01	1	全仓
600760	中航沈飞	已停止	500	0	0	0.00	7.01	1	全仓

代码

300589

江龙船艇

开仓数量/股

1000

每笔数量

500

手工停止

☒ 上涨不买

☒ 开盘5分钟内跌幅超过X后回升即买, X=

7.01

%

修改

删除

跌停操作

☐ 不买

☒ 全仓

☐ 1/2仓

☐ 1/3仓

☐ 1/4仓

批量添加

150

鑫策略

×

低吸龙二

鑫开仓

鑫T0

条件单

鑫网格

代码

300527

ST应急

开仓数量/股

2000

每笔数量

0

手工停止

☒ 上涨不买

☒ 开盘5分钟内跌幅超过X后回升即买, X=

7.01

%

修改

删除

跌停操作

☐ 不买

☒ 全仓

☐ 1/2仓

☐ 1/3仓

☐ 1/4仓

批量添加

鑫策略

低吸龙二鑫开仓鑫T0条件单鑫网格

证券代码	证券名称	状态	预买数量	委买数量	买成数量	买成金额	早5跌幅	涨不买	跌停
302132	中航成飞	已停止	1000	0	0	0.00	7.01	1	全仓
300527	ST应急	已停止	2000	0	0	0.00	7.01	1	全仓
300589	江龙船艇	已停止	1000	0	0	0.00	7.01	1	全仓
600760	中航沈飞	已停止	500	0	0	0.00	7.01	1	全仓

代码中航沈飞开仓数量/股500每笔数量0手工停止

☒ 上涨不买☒ 开盘5分钟内跌幅超过X后回升即买, X=7.01%增加删除

跌停操作

☐ 不买☒ 全仓☐ 1/2仓☐ 1/3仓☐ 1/4仓

批量添加

选中后 点“手工停止”可停止当前策略

四、鑫 T0 策略

【风险提示】

- 鑫 T0 策略不提供策略的具体逻辑说明，请在正式使用前充分进行测试-支持仿真测试；
- 鑫 T0 策略力争做到低买高卖，对于单边上涨行情，存在卖出后不能买回的风险，收盘前强制 T 回可能产生亏损；对于单边下跌行情，存在买入后不能卖出的风险，收盘前强制 T 出可能产生亏损；注意保留底仓和资金。
- 行情数据因不可抗拒原因存在中断的风险；
- 鑫 T0 策略，有进一步优化的可能，欢迎使用者提出宝贵意见。

开盘后自动启动(1 次) 程序启动后, (新)策略则在 9 点 30 分开盘后自动启动 1 次。只要是在盘中开启程序, 均可自动启动 1 次。手工停止须手工启动。自动开启过 1 次后, 重开程序须手工启动。

1505 后自动停止

☒ 红盘卖出

红盘卖出 勾选后仅在昨收盘价之上执行算法卖出。

☒ 绿盘买入

绿盘买入 勾选后仅在昨收盘价之下执行算法买入。

☒ 收盘前(盈利)T平

收盘前(盈利)T平 勾选则在 14 点 55 分执行有盈利时的平仓处理。无盈利则不处理。

跌幅值过大且非异动

☒ 继续买

☐ 超默认值不买

☐ 超设定值不买, 设定值=

%

非异动下跌的处理

- 1、☒ 继续买 不管跌幅, 继续买;
- 2、☐ 超默认值不买 跌幅超策略的默认值不买
- 3、☐ 超设定值不买, 设定值= % 超设定值不买

当跌幅过大时可能出现跌停, 当日买入易产生亏损。

涨幅值过大且非异动

☒ 继续卖 ☐ 超默认值不卖
☐ 超设定值不卖, 设定值= %

非异动上涨的处理

- 1、☒ 继续卖 不管涨幅，继续卖
- 2、☐ 超默认值不卖 涨幅超策略默认值不卖
- 3、☐ 超设定值不卖, 设定值= % 超设定值不卖

当涨幅过大时可能出现涨停，当日卖出易卖飞。

涨停操作

未买时 ▼

☒ (已买)T出

股价涨停封板后操作

☒ (已买)T出

在板上 T 出日内买入的部分， 不受涨幅不卖限制。

未买时 ▼

日内未开仓买入，涨停后操作，包括

未买时 ▼

T出

- 0-不卖
- 1-全卖
- 2-卖1/2
- 3-卖1/3
- 4-卖1/4

跌停操作

未卖时

4-买1/4

▼

☒ (已卖)T回

跌停操作

☒ (已卖)T回

日内已卖，T回多卖部分， 不受跌幅不买限制。

未卖时

0-不买

▼

没有卖出过，跌停后的操作

未卖时

0-不买

▼

)T回

0-不买
1-全买
2-买1/2
3-买1/3
4-买1/4

T向选择

☐ 正T

☐ 反T

☒ 全部

正 T: 先买后卖，选中仅做这个方向的 T

反 T: 先卖后买，选中仅做这个方向的 T

全部: 不限制，策略自由做 T

导入

鑫策略

低吸龙二 鑫开仓 鑫TO 条件单 鑫网格

证券代码	证券名称	状态	预卖量	预买量	T出差%	T回差%	量...	固定量	红卖	绿买	T向	DTH	ZTTC	未买...	未卖...	T平	XDWD	ZDDF%	SZWYD	ZI
600435	北方导航	已停止	500	500	2.01	2.01	1	500	1	1	1	1	1	全仓	全仓	1	0	8.01	0	3

参数 导入 全选 反选 启动 停止 删除 鼠标双击修改可修改列(4~21) F5图形回放

通过持仓数据自动生成策略，策略使用设置好的参数。

持仓可卖数量大于 0 的才能生成策略。

未持仓的暂不支持，请先手工建仓或者用 鑫开仓算法建仓。

零股持仓预买数量处理：1、科创板 200 股内调整到 200 股；2、主板、创业板

零股扣除后+100 股。手工修改预买数量有零股时类同。

全选

反选

启动

手工启动 当策略未完成且在停止状态时可手工启动。

停止

手工停止 正在运行的策略

删除

手工删除已停止或已完成的策略

鼠标双击修改可修改列(4~21)

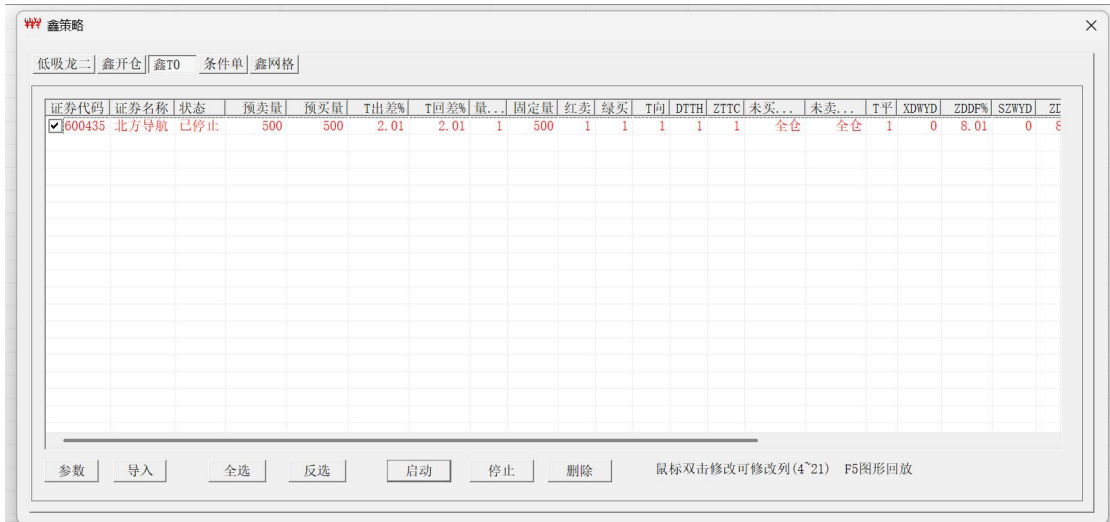

修改预卖数量，最大量是全仓

预买数量不强制与预卖数量相等，可大也可小

其中固定数量见参数设置

数值输入完成后 回车键 确认修改。修改前须停止。对于已完成的任务， 请删除后重新设置。

预买/预卖数量改大后，已完成的可以手工再启动。

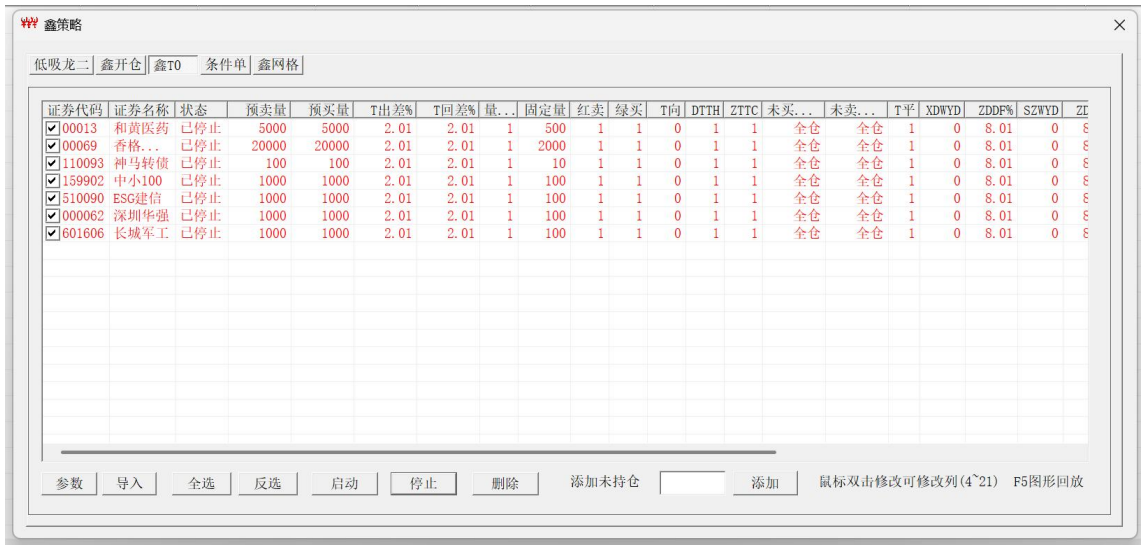

手工添加

添加

请注意：北交所股票、沪深可转债、TOETF、港股等仅提供 L1 行情支持。

手工添加，缺省买卖数量-股票/基金为 1000 股，转债 100 张(10 手)，港股 10 手；
请自行修改相关数量。

固定量的最低值有限制。

证券代码	证券名称	状态	预卖量	预买量	T出差%	T回差%	量...	固定量	红卖	绿买	T向	DTH	ZTTC	未买...	未卖...	T平	XDWD	ZDDF%	SZWYD	ZC
600435	北方导航	已停止	1000	500	2.01	2.01	1	500	1	1	1	1	1	1	全仓	全仓	1	0	8.01	0

鑫 T0 界面-1

量...	固定量	红卖	绿买	T向	DTH	ZTTC	未买...	未卖...	T平	XDWD	ZDDF%	SZWYD	ZDZF%	已卖数量	已买数量	卖金额	买金额	净额	卖...	买...	净
1	1	500	1	1	1	1	1	全仓	全仓	1	0	8.01	0	8.01	0	0	0.00	0.00	0.00	0...	0...

鑫 T0 界面-2

界面各栏说明

- 1、证券代码
- 2、证券名称
- 3、策略状态：运作中/已完成/已停止
- 4、预卖数量/股，最大值是当日可卖持仓 **【可修改】**
- 5、预买数量/股，一般与预卖数量相同，可设置更多的买入数量 **【可修改】**
- 6、T 出价差% 买入后预期 T 出的价差 **【可修改】**
- 7、T 回价差% 卖出后预期 T 回的价差 **【可修改】**
- 8、量模式，分批或固定数量 **【可修改】**

见参数设置

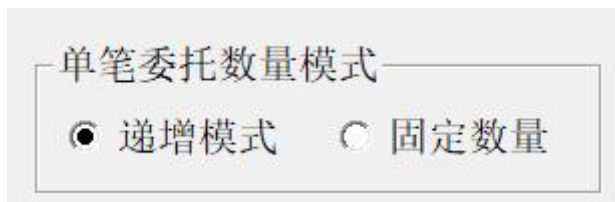

0-分批递增, 1-固定数量

9、固定数量 **【可修改】**

10、红卖, 1-价格在昨收盘上, 且满足鑫策略卖出; 0-满足鑫策略卖出, 不判断价格是否在昨收盘之上。 **【可修改】**

11、绿买, 1-价格在昨收盘值下, 且满足鑫策略买入; 0-满足鑫策略买入, 不判断价格是否在昨收盘之下。 **【可修改】**

12、T向, 0-正T, 1-反T, 2-不限制

13、跌停T回, 1-当日卖出多于买入, 且价格跌停封板, 同时达到期望价差, 买回多卖的部分; 0-不处理。 **【可修改】**

14、涨停T出, 1-当日买入多于卖出, 且价格涨停封板, 同时达到期望价差, 卖出多买部分; 0-不处理。 **【可修改】**

15、未买跌停, 当日还没有买入, 价格跌停封板, 执行如下操作:

0-不买, 1-全买, 2-半仓买, 3-1/3 仓买, 4-1/4 仓买 **【可修改】**

16、未卖涨停, 当日还没有卖出, 价格涨停封板, 执行如下操作:

0-不卖, 1-全卖, 2-半仓卖, 3-1/3 仓卖, 4-1/4 仓卖 **【可修改】**

17、T平, 1-闭市前(14:55 左右), 强制T平, 多买的卖出多买部分, 多卖的买入多卖部分;
0-不T平, 下日重新开始

注意: T平的使用可能日内产生亏损, 请谨慎使用。 **【可修改】**

使用技巧, 当设置T回/T出的期望价差较大而没有完成做T时, 收盘前若有价差可启用强制T平来完成做T。

//20251124-增加列

18、XDWYD - 下跌未异动处理, 0-继续买, 1-超默认值不买, 2-超设定值不买

19、ZDDF% - 设定跌幅不买, 配合 17 的 2;

20、SZWYD - 上涨未异动处理, 0-继续卖, 1-超默认值不卖, 2-超设定值不卖

21、ZDZF% - 设定涨幅不买, 配合 19 的 2;

//

22、已卖数量, 策略已委托卖出数量

23、已买数量, 策略已委托买入数量

24、已卖金额, 策略已卖出成交金额

25、已买金额, 策略已买入成交金额

26、净额, 当日T0卖出金额-买入金额, 在T平的状态下, 正值表示盈利, 负值则发生亏损。未计算手续费。

27、卖金额累计, 连续运行跟踪的卖出金额累计

28、买金额累计, 连续运行跟踪的买入金额累计

做T成功-先卖后买

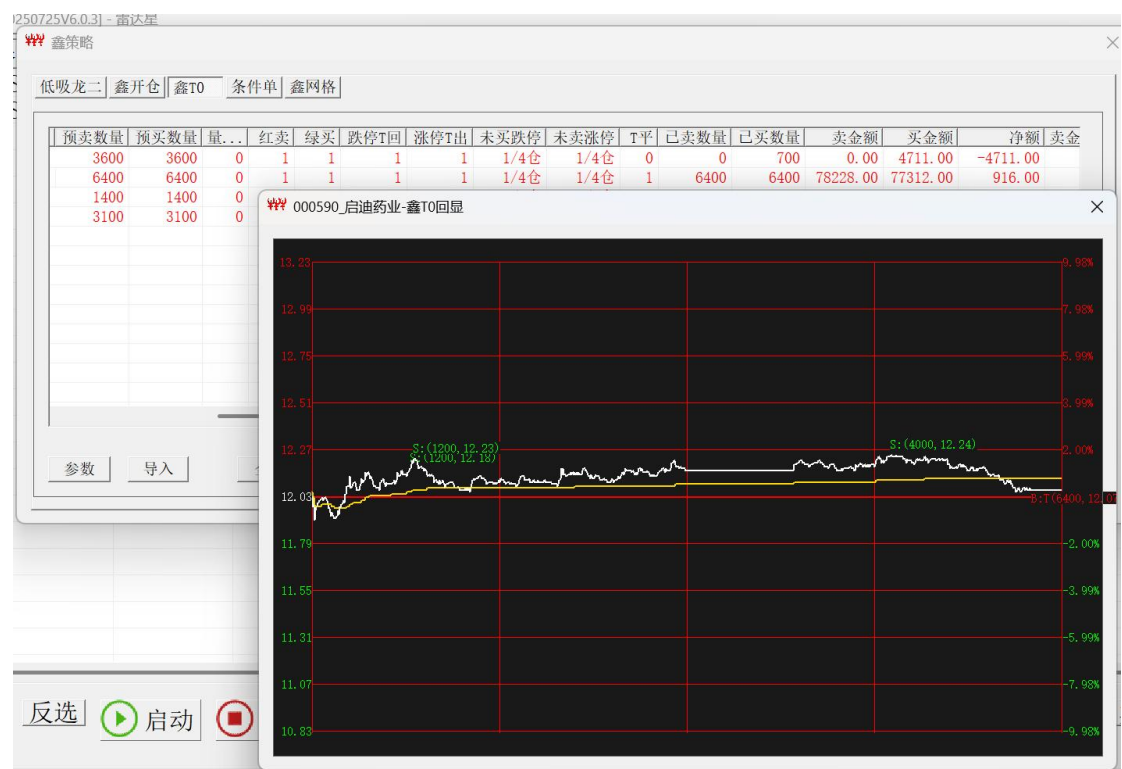

鑫 TO F5 图形回显效果图

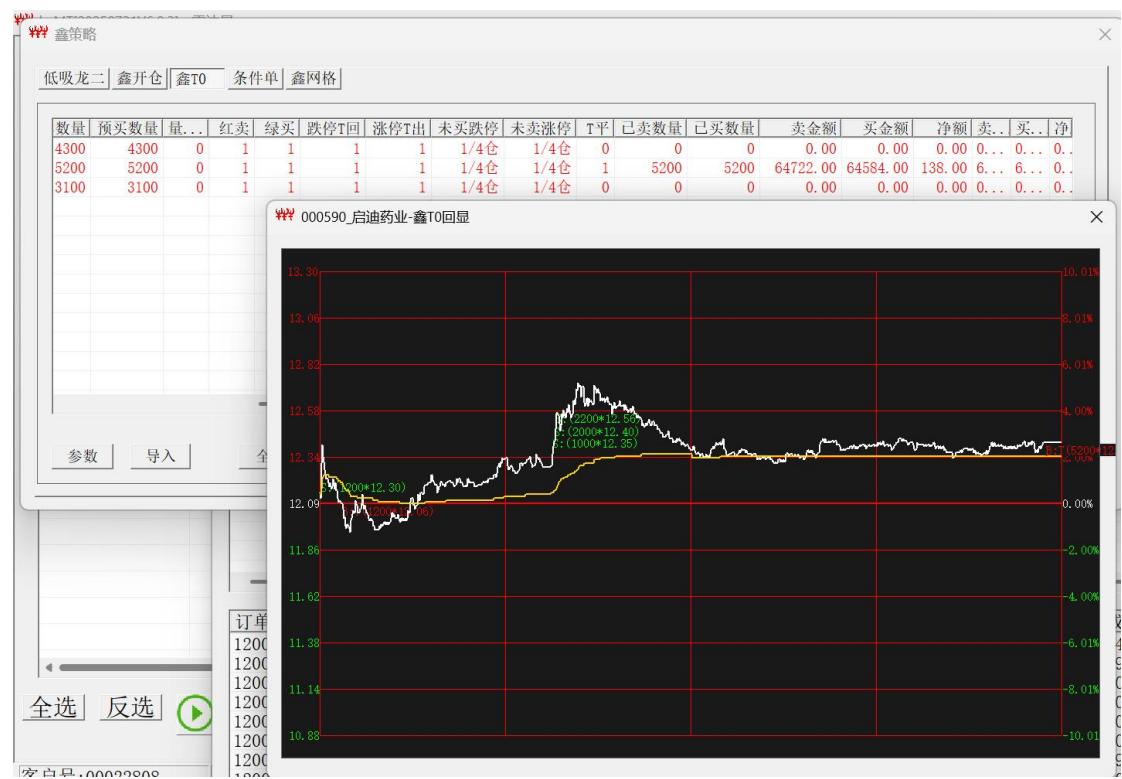

收盘前强制 T 平效果图

20250730 测试效果图

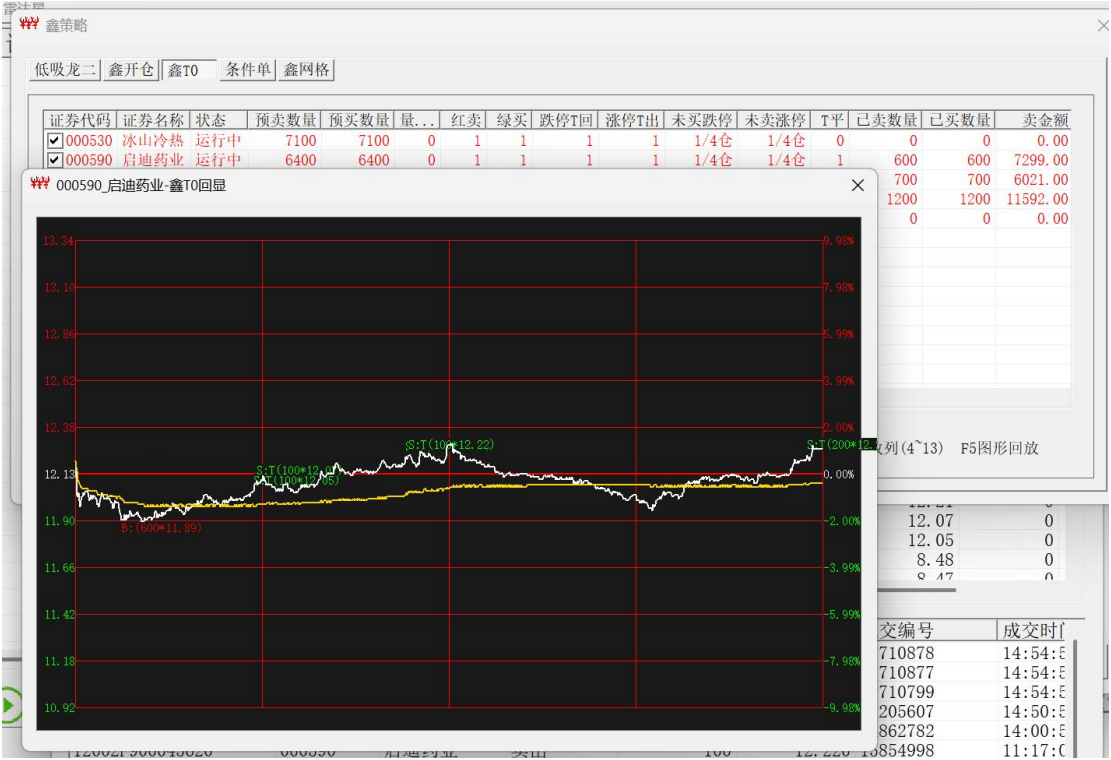
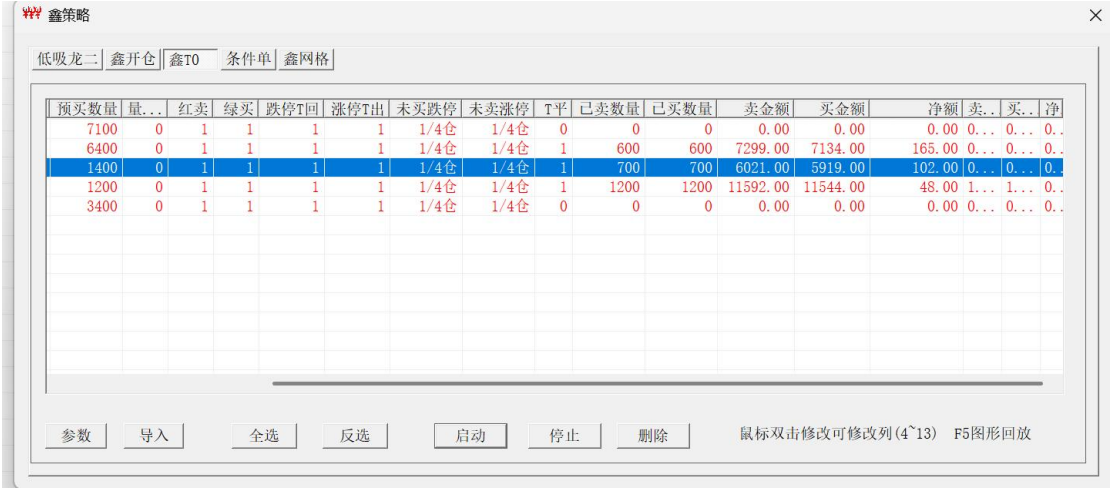

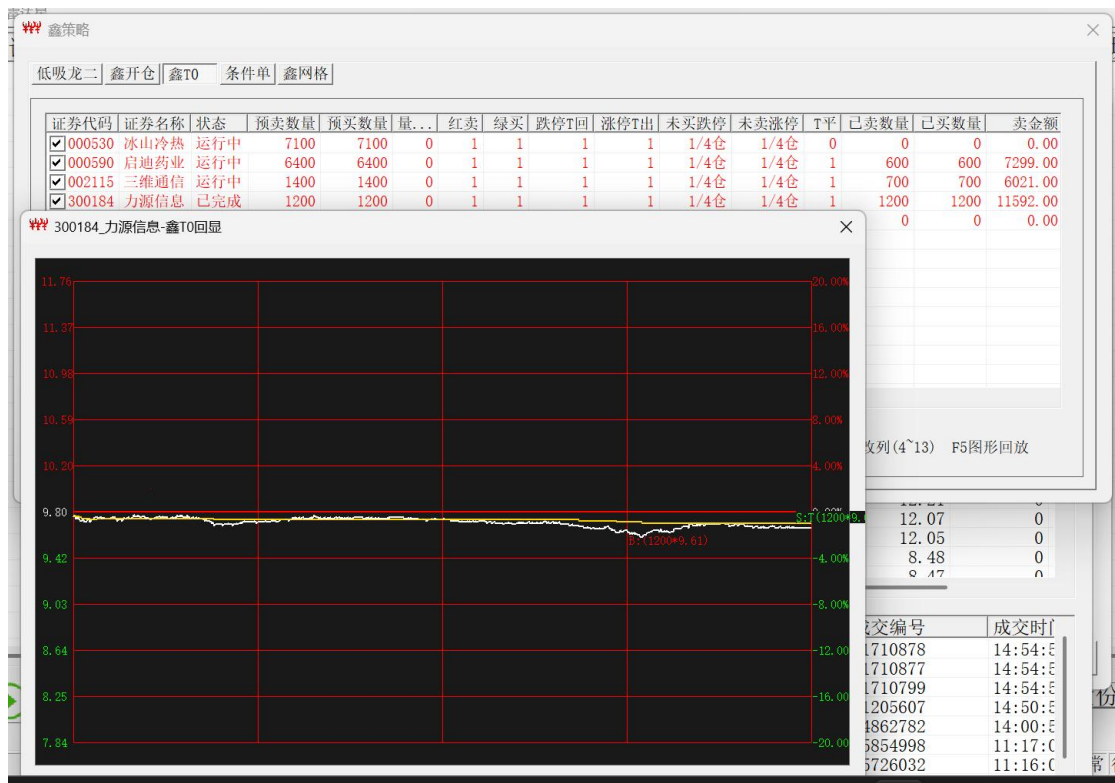
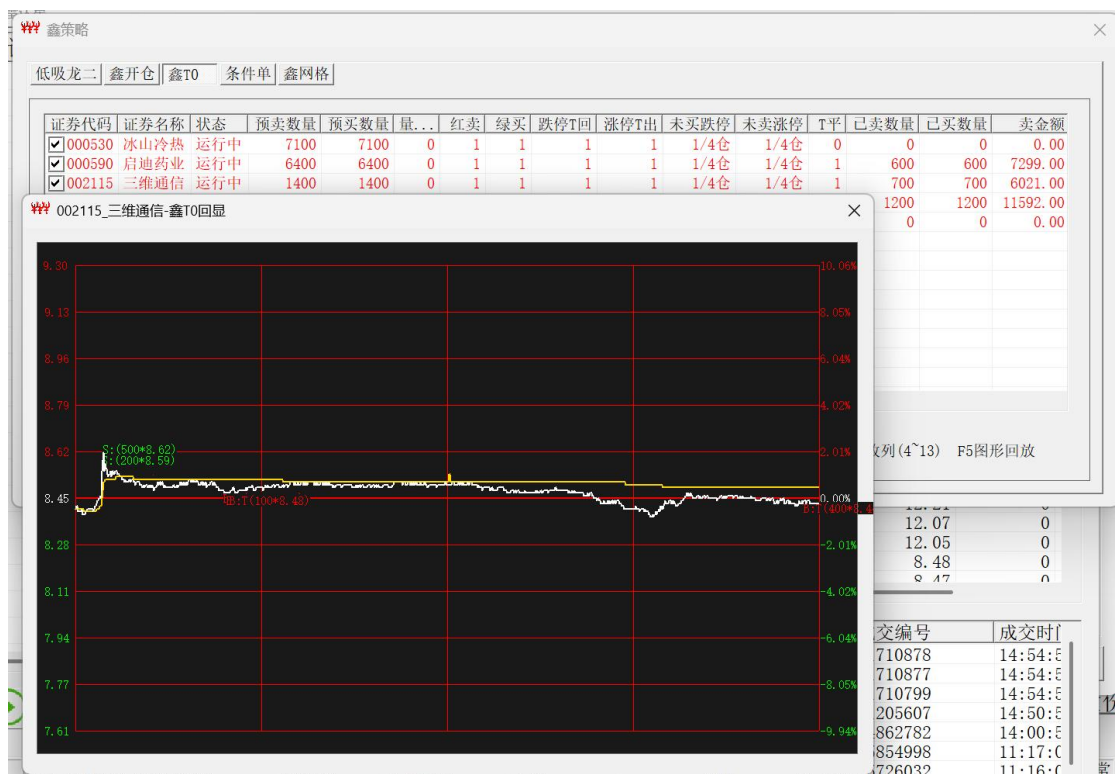

20250813-测试效果

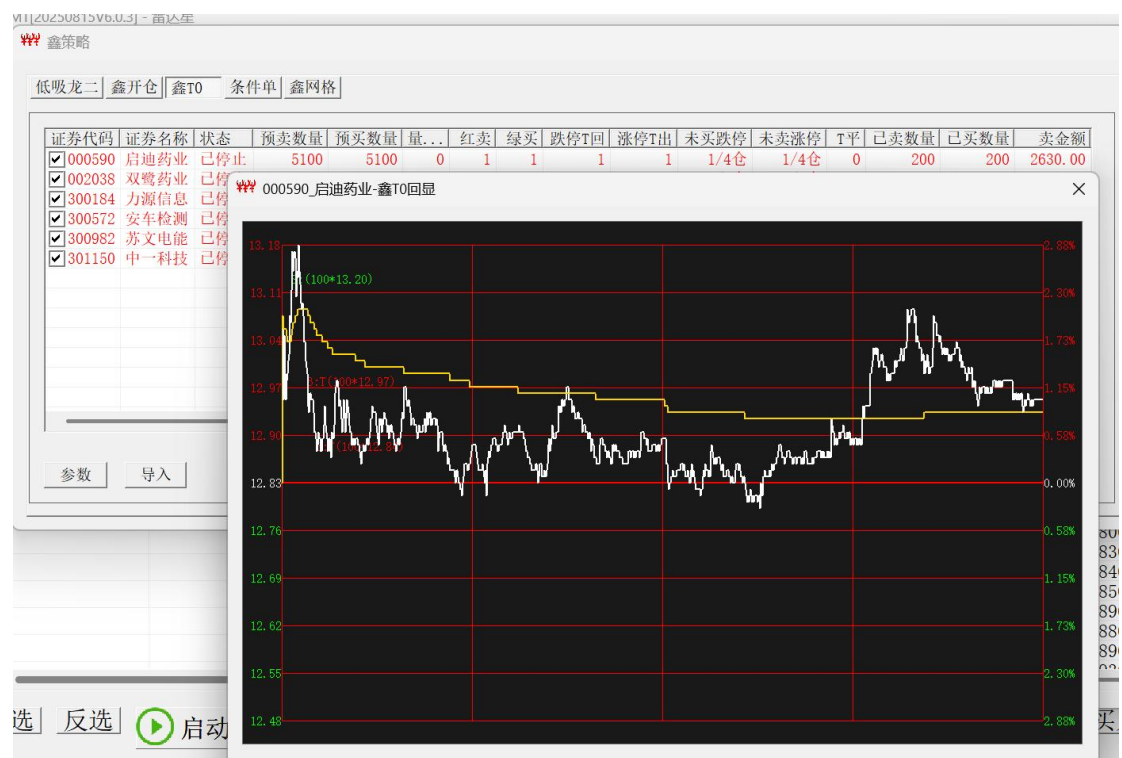

测试结果

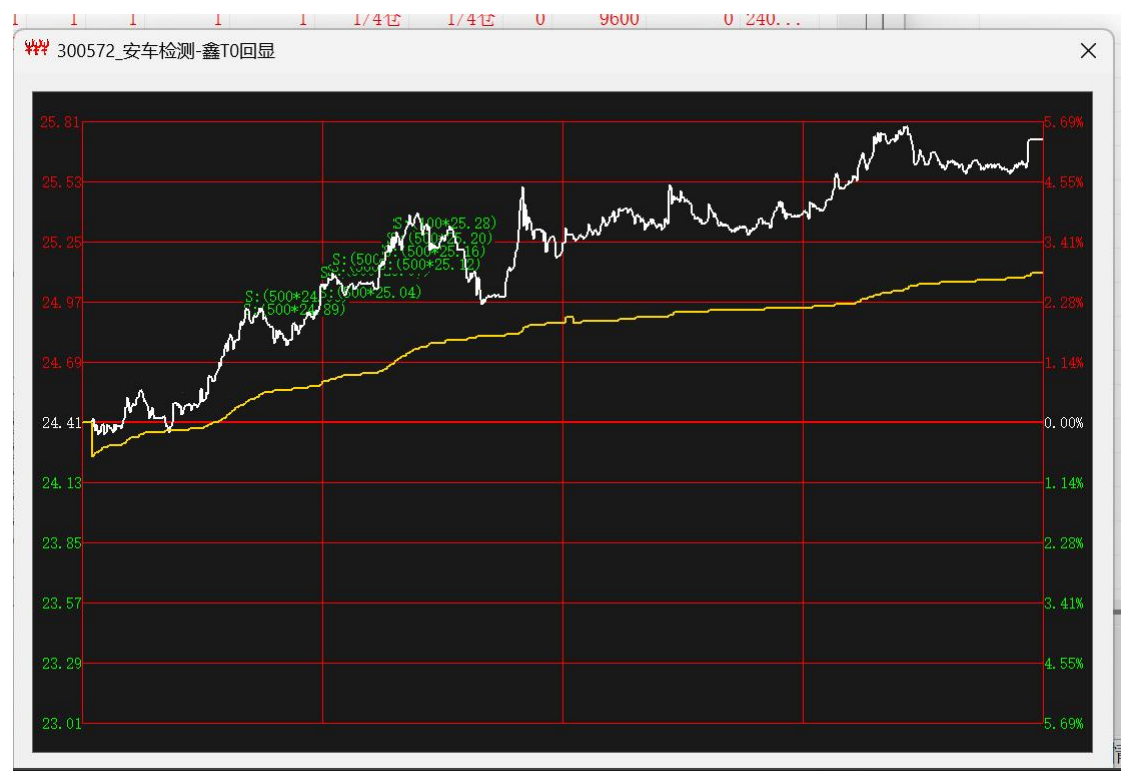

20250819 测试结果

鑫策略

低吸龙二 鑫开仓 鑫T0 条件单 鑫网格

量	预买数量	量...	红卖	绿买	跌停T回	涨停T出	未买跌停	未卖涨停	T平	已卖数量	已买数量	卖金额	买金额	净额	卖...	买...	净
0	5200	0	1	1	1	1	1/4仓	1/4仓	0	0	0	0.00	0.00	0.00	0.00	0.00	0.00
0	5700	0	1	1	1	1	1/4仓	1/4仓	0	0	0	0.00	0.00	0.00	0.00	0.00	0.00
0	600	0	1	1	1	1	1/4仓	1/4仓	1	300	300	3539.00	3462.00	77.00	0.35	0.00	0.35
0	2000	0	1	1	1	1	1/4仓	1/4仓	0	1400	1400	37318.00	36704.00	614.00	3.73	3.00	0.73
0	1600	0	1	1	1	1	1/4仓	1/4仓	0	0	0	0.00	0.00	0.00	0.00	0.00	0.00
0	500	0	1	1	1	1	1/4仓	1/4仓	0	100	100	3032.00	3008.00	24.00	0.30	0.00	0.30

参数 导入 全选 反选 启动 停止 删除

鼠标双击修改可修改列(4~13) F5图形回放

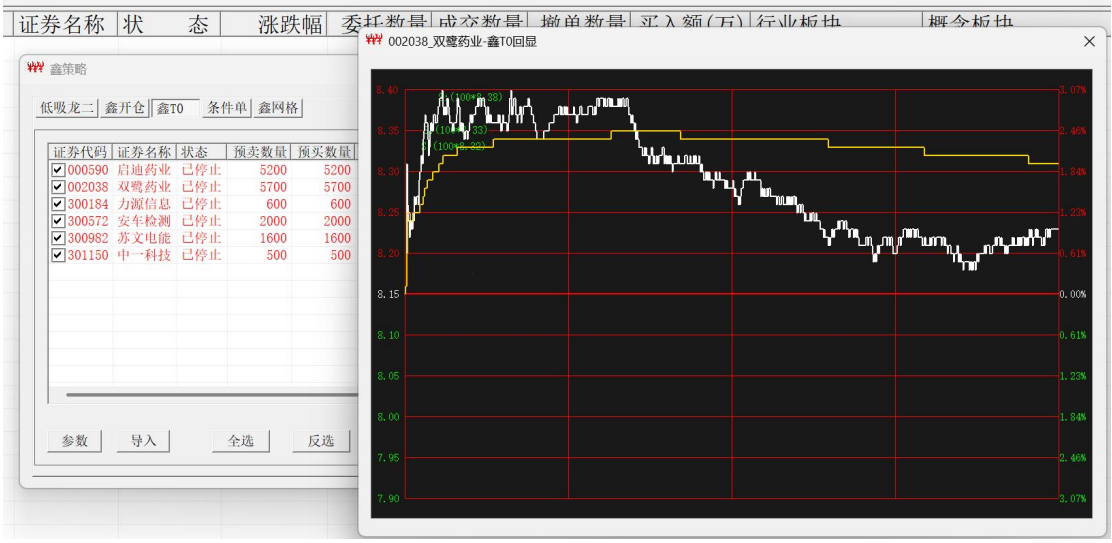
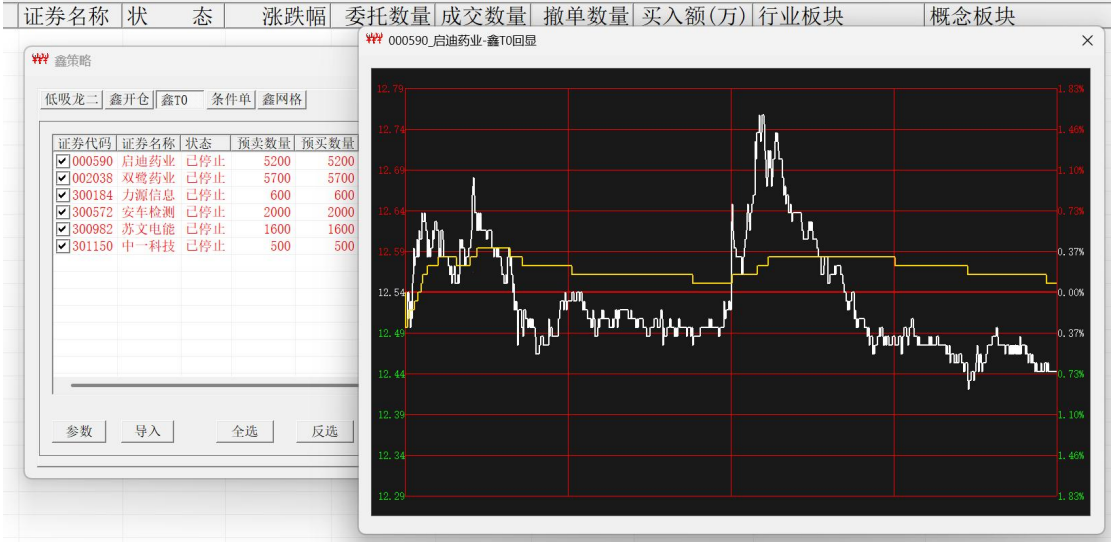

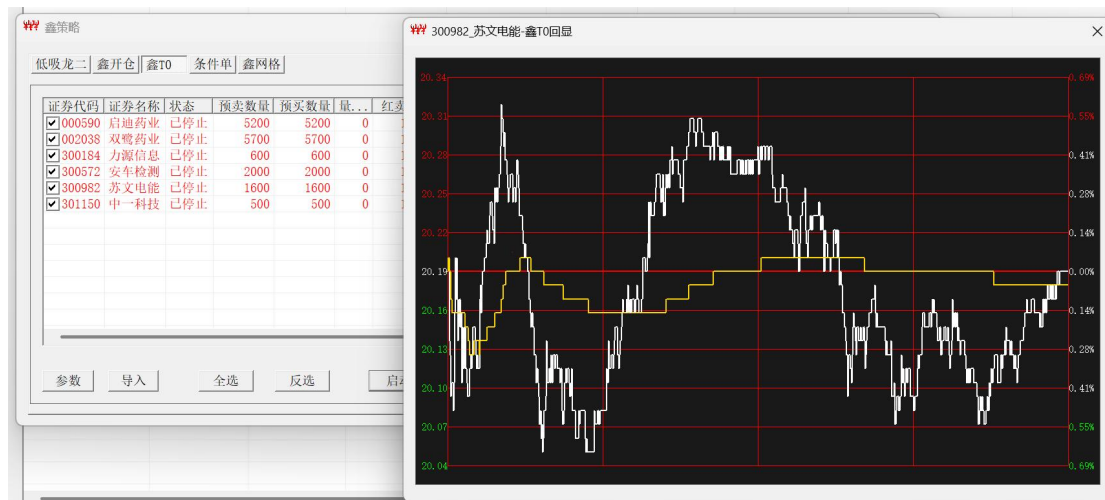
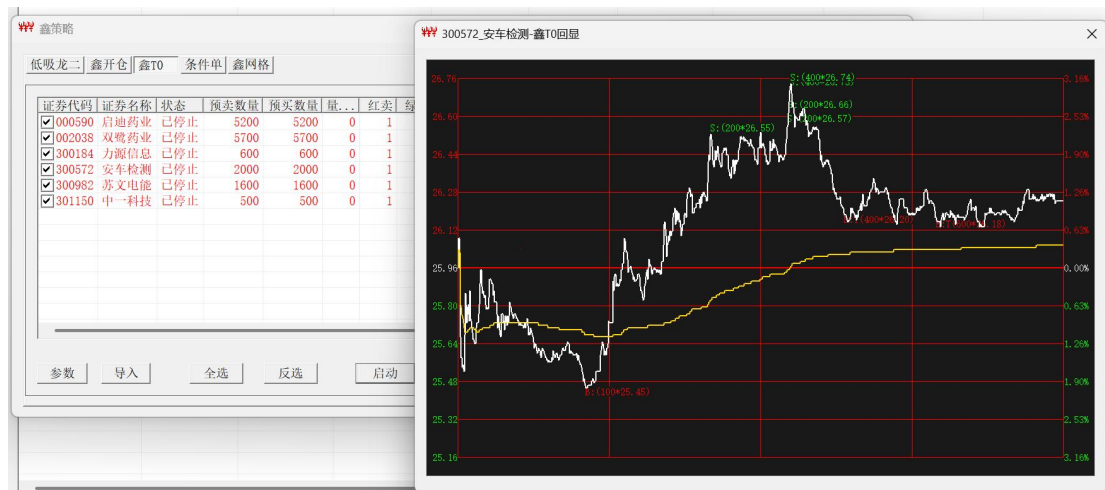
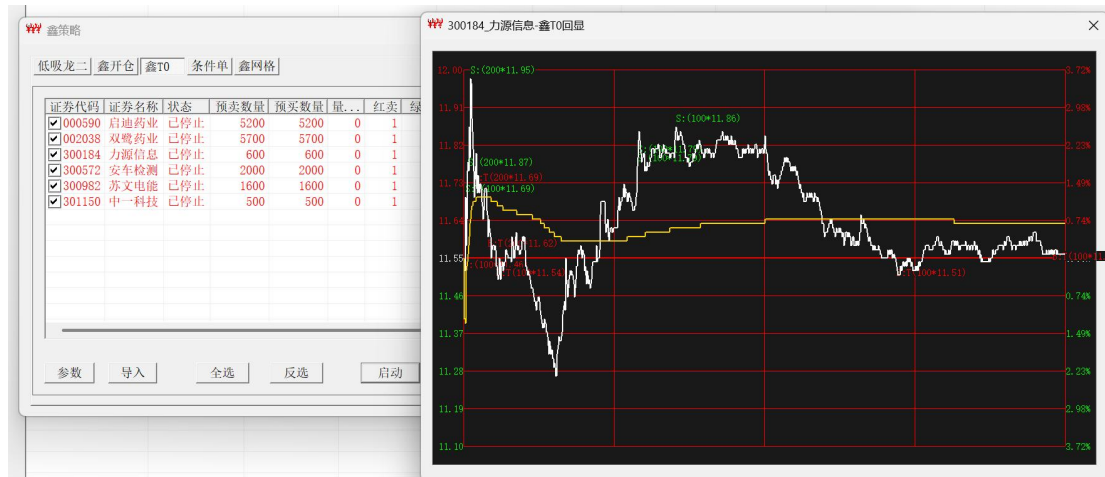

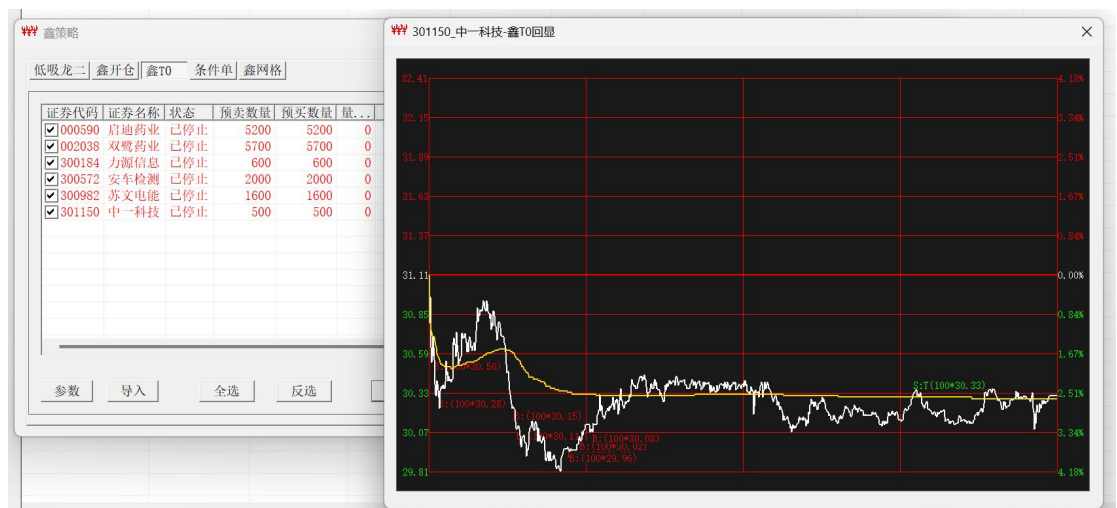

20250820 测试

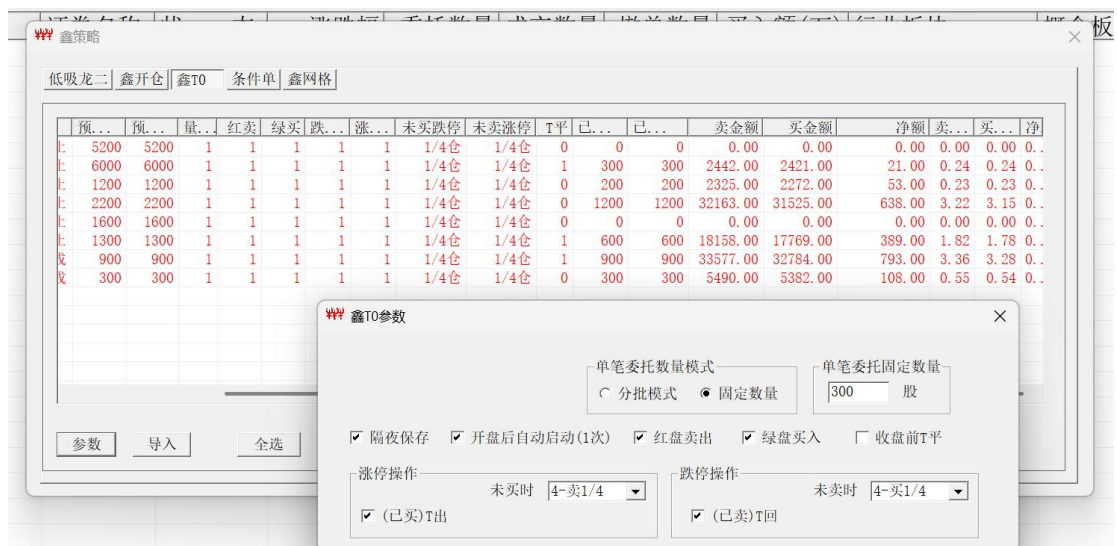

使用固定数量-300 股

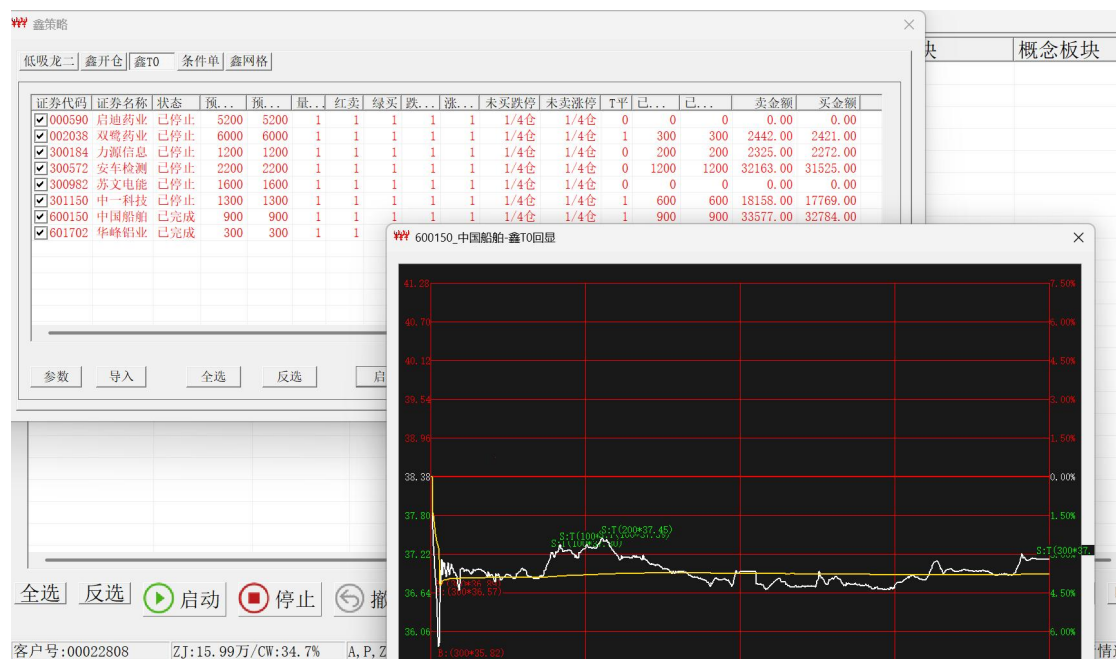

收盘前强制T平

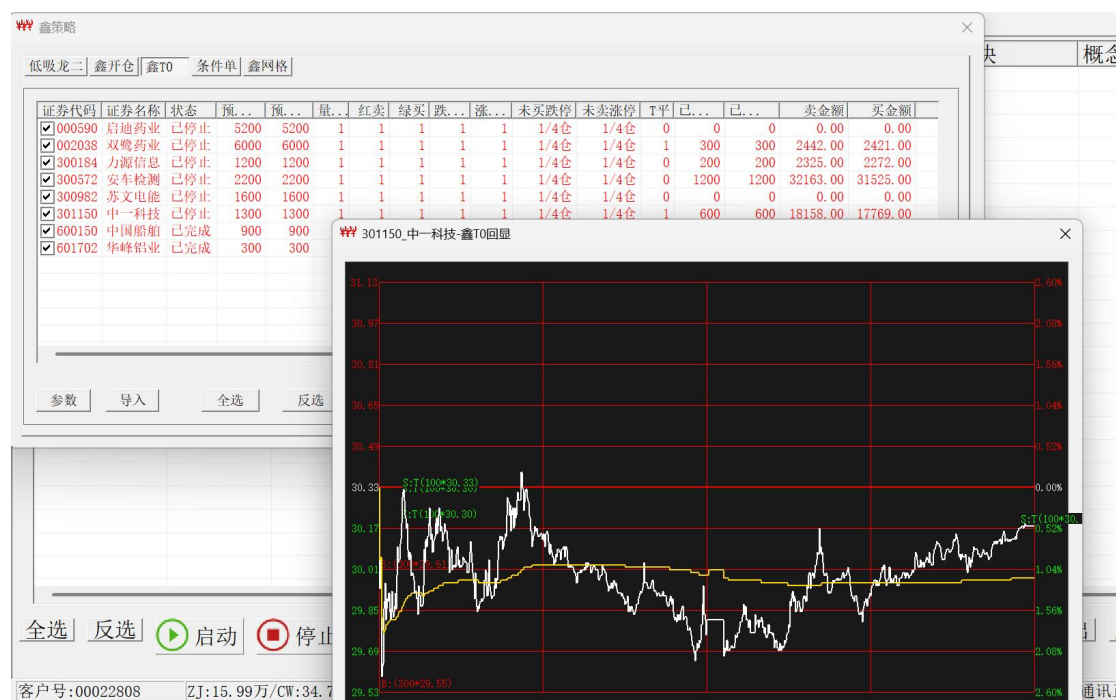

收盘前强制T平



未完成 T0 效果

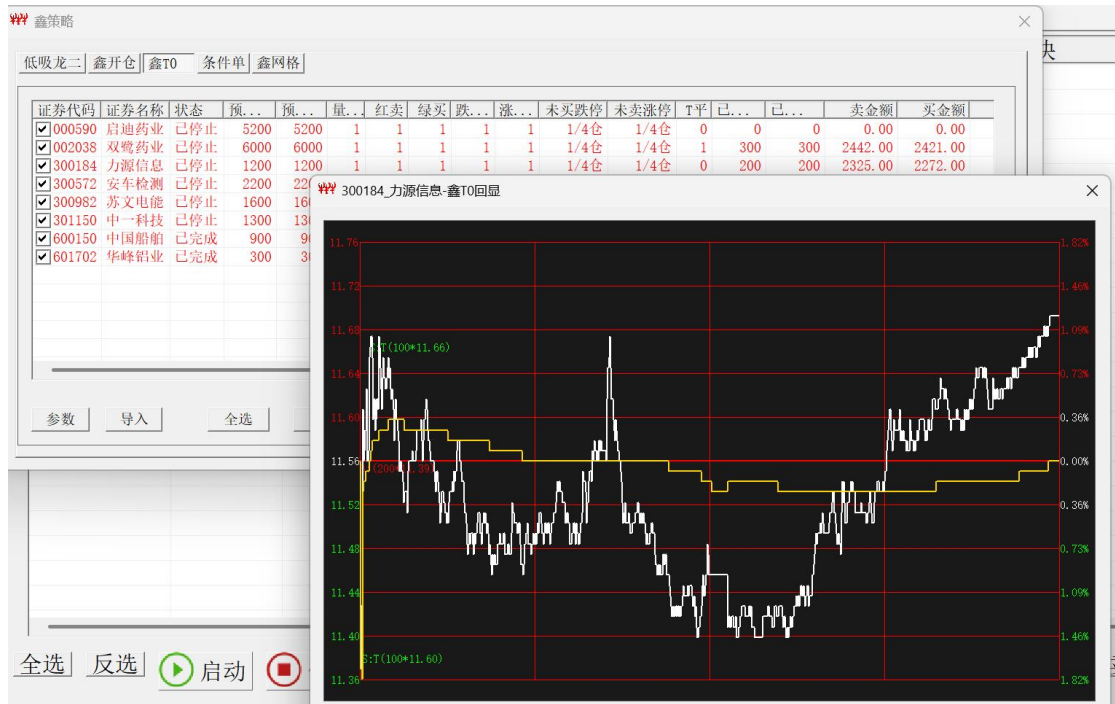

图形有偏差

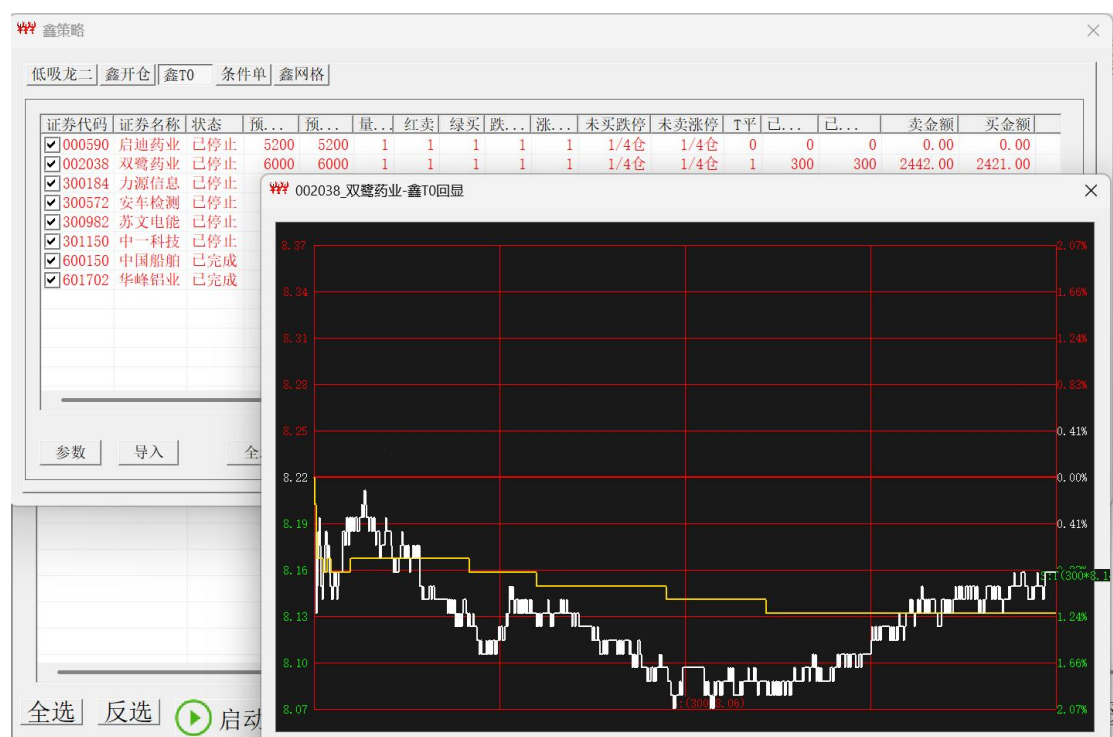

收盘强制T平



总体效果图 -- 实现全部盈利，降低持仓成本。

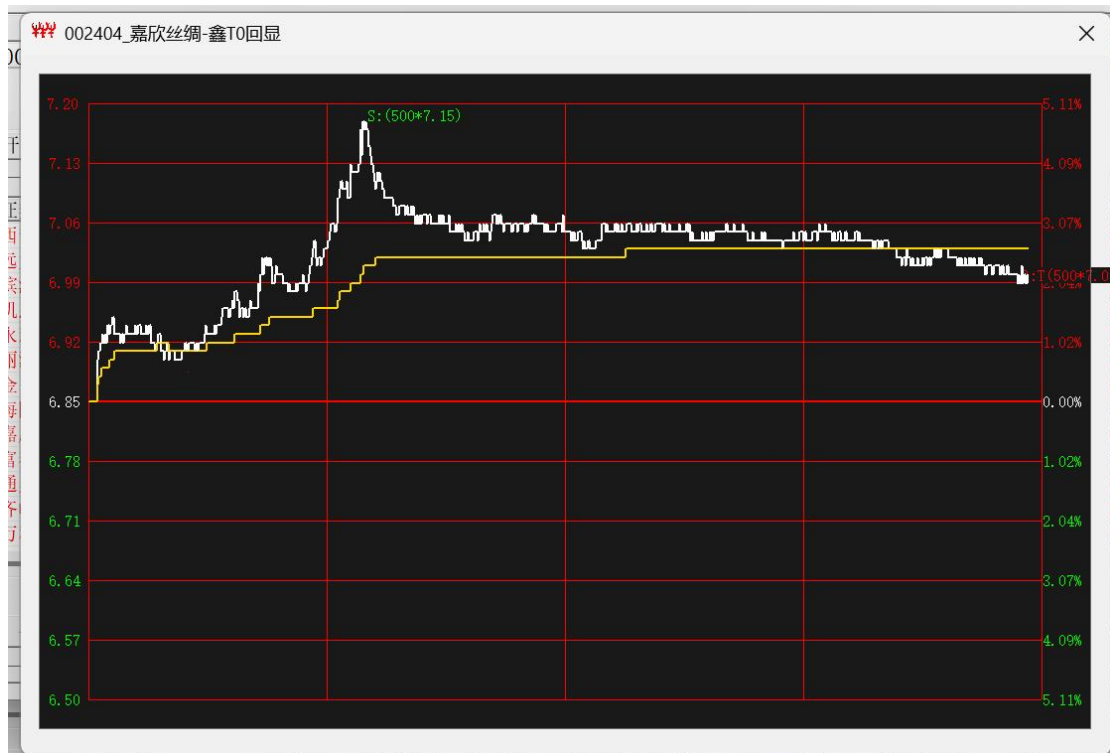

20251114-执行收盘前(盈利)T 平 效果图 实现 80 元净差。

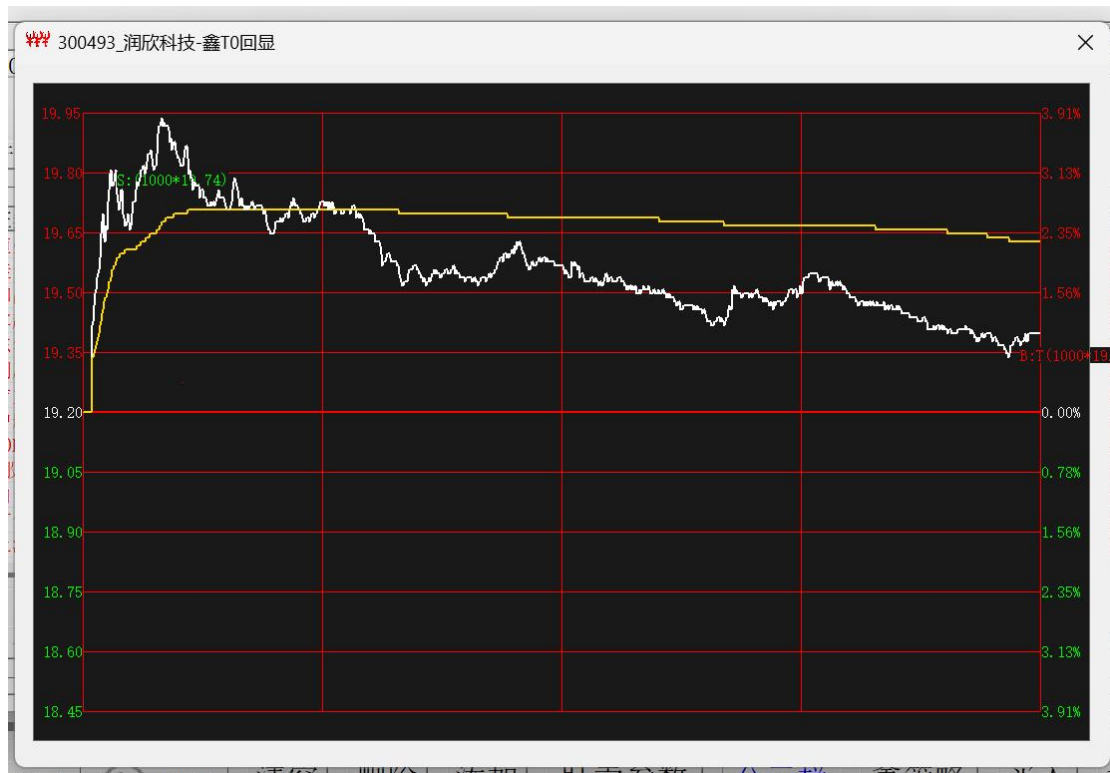

20251114-执行收盘前(盈利)T 平 效果图

未买跌停	未卖涨停	T平	已卖数量	已买数量	卖金额	买金额	净额
不买	不卖	1	1000	1000	19760.00	19380.00	380.00

未买跌停	未卖涨停	T平	已卖数量	已买数量	卖金额	买金额	净额
不买	不卖	1	1000	1000	13640.00	13320.00	320.00
不买	不卖	1	500	500	3580.00	3500.00	80.00
不买	不卖	1	0	0	0.00	0.00	0.00
不买	不卖	1	0	0	0.00	0.00	0.00
不买	不卖	1	0	0	0.00	0.00	0.00
不买	不卖	1	500	500	5875.00	5850.00	25.00

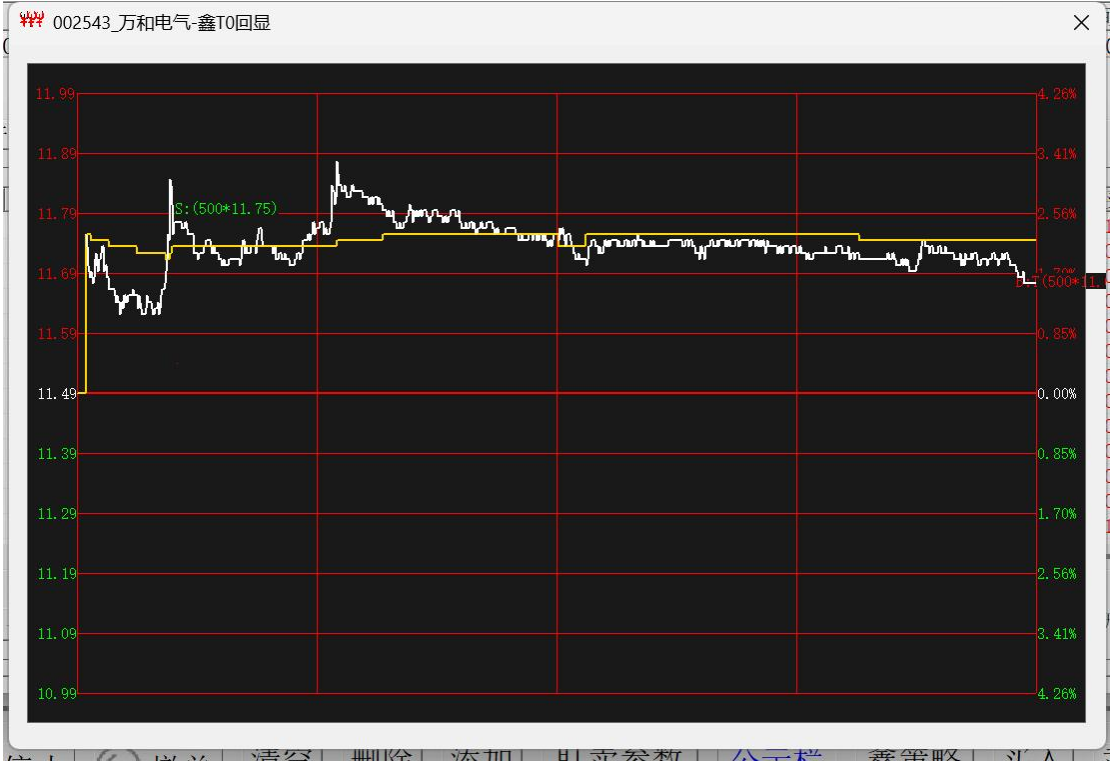

20251210

