

雷达星专打回封板操作说明

1、手工添加盯盘

手工添加打回封板盯盘[排板模式]，须等待标的涨停封板后再添加盯盘，同时勾选“盯盘前已封板不触发”。**注意，在封板时添加盯盘仅排板模式适用，扫板模式请在开板后添加盯盘。**



图1 300663 上午10:50 涨幅封板

图2 6.0.2 中添加 300663 排板盯盘，并勾选“盯盘前已封板不触发”

其他条件均正常设置即可。

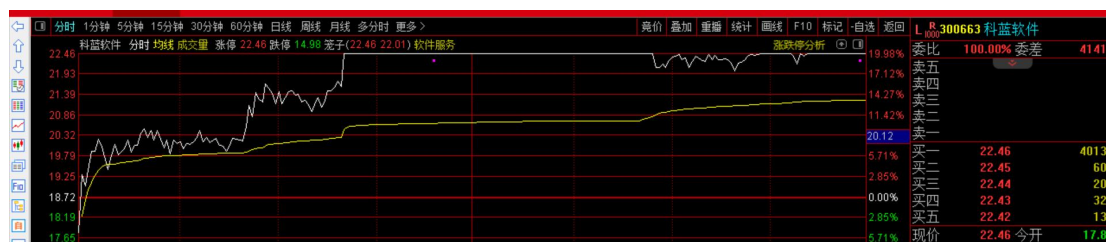

图 3 添加 300663 扫板盯盘，等下午开板再添加盯盘

添加盯盘

手工输入切换:F1F2F3F4

仓位控制

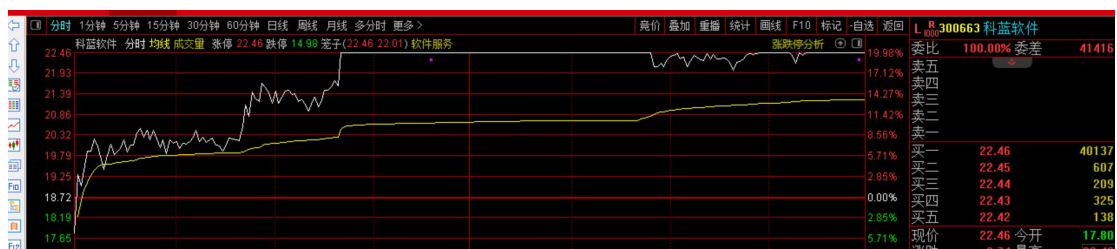
新开仓 0.00 万元或 3 只

证券代码 300663 科蓝软件

总资产:39.97万元

个股添加

批量添加

是否排撤

是 否

个票买入

按总资产比例 10.01 %

金额 4.00 万元 共 1 笔

日内买/撤次数 5 次

废单自动重买 5 次

资金不足按最新余额买

撤单再买

满足条件买入

(未开板)封单量回升

0 手或金额 500.00 万元且总封单 8000 手

(回封)封单量达到

0 手或金额 1000.00 万元

撤单后开板再买按首次扫/排板触发?

按首次

今日换手超昨日换手的百分比达到(>0, 仅回封)

0.00 %

盯盘前已封板不触发

不扫涨停开盘

扫板

涨停价差小于 0.000 元 或 涨幅超 9.20 %

价格触及涨停

卖一涨停且量< 0 手 或金额< 350.00 万元

排板

封单量超 0 手 或封单金额超 1150.00 万元

优先按流通市值的 0.00 %

超N的主动买单, N= 0.0 万元 或 0 手 笔数>= 1 笔 价格涨幅>= 0.00 %

TICK值/MS 500 N-TICK盯撤单 2

排撤条件/封单

金额低于 5000.00 万元

封单量低于 0 手

5 个T内减少 50.00 %

峰值回落超(>0) 0 手 或 10001.00 万元

峰值回落超 80.00 %

峰值未达[同为非0值有效]

3 秒内 峰值低于 0 手 或 10001.00 万元

自动入池

自动添加涨幅高于 13.5 % 涨停幅度低于 22.3 %

沪深 上海 深圳 自选

连板限制

首板 2板 3板 3板+

流通盘限制

市值 股本

成交额 超过 1.58 亿

黑名单

价格 0.00 ~ 0.00 元

0.05 ~ 3.00 亿

自停止/启动

图 4 扫板模式，打回封等开板再添加

2、自动盯盘入池

须在 9 点 25 分前就启动 自动入池



图 5 自动入池，打回封，设置前封最少时长 300 秒

切记：自动入池打回封入池时间点，要等待开板后才能入池，且要满足开板前的封板时长不低于设置值，比如 300 秒。举例中的 300663 打回封入池是要等到下午开板才能入池。等同于人工在开板后再添加盯盘。至于是扫板或排板都没有关系。

2025 年 05 月 22 日，前封板条件满足后，支持在涨幅区间入池，比如



涨幅满足条件，高于 5.5%，低于 8.0%时入池。

当用自选池，连板条件不限制请全选。如上图。

2026 年 06 月 08 日 自动入池-仅打回封-增加打第 N 次回封【6.0.3】

☒ 撤单再买 未开板封单回升>= 排板 封单金额

*** 打回封-前封条件

封单时长> 秒

或涨停成交笔数> 笔 或

第N次回封, N= (>=0, 0不限制)

☒ 仅回封板 ☐ 成交额 ~ 亿

比如设置打第 3 次回封。

*** 打回封-前封条件

封单时长> 秒

或涨停成交笔数> 笔 或

第N次回封, N= (>=0, 0不限制)

☒ 仅回封板 ☐ 成交额 ~ 亿

设置的 N 值优先有效。打第 3 次回封，即使前封单时长未及 600 秒
或涨停成交笔数不到 5000 笔。

*** 打回封-前封条件

封单时长> 600 秒 确定

或涨停成交笔数> 0 笔 或

第N次回封, N= 0 (>=0, 0不限制)

☒ 仅回封板 ☐ 成交额 1.58 ~ 0.00 亿 20.00

正常打回封。设置前封时长超 600 秒。或

*** 打回封-前封条件

封单时长> 600 秒 确定

或涨停成交笔数> 0 笔 或

第N次回封, N= 1 (>=0, 0不限制)

☒ 仅回封板 ☐ 成交额 1.58 ~ 0.00 亿 20.00

正常打回封。不判断前封单时长是否超 600 秒。

当 N 值>0 时有效。