

雷达星持仓盯盘&其他参数操作说明

【文档更新日期 2026.05.12】

一、持仓盯卖+其他参数

1、6.0.2

图 1 6.0.2 参数界面

各参数说明

监控时间范围 格式 09:28:00,14:50:00 该时间范围仅控制打板盯盘买入，当勾选‘隔日盯盘时间段同上’后，持仓盯盘时间段与此参数相同。

下单/撤单语音 勾选后 打板下单/撤单有语音播报。

成交语音 勾选后 打板成交有语音，可能存在多笔成交语音播报。

监控时间段已过(盯撤单的)继续盯撤 勾选后 对于监控时间段内打板未成交的可以继续盯撤。

补盯撤单 勾选后 支持对其他终端的手工打板、自动打板进行盯撤单，包含雷达星 6.0.3 的打板。勾选后 不需要再手工输入盯撤单代码，6.0.2 会自动入池盯撤单。你所关注的就只有盯撤单的合适参数设置。

补盯撤单再买 勾选 支持补盯撤单撤单后再买，再买条件见‘添加’中的参数值。

股份双击后仅手工卖 勾选后，股份里双击非名称栏进入手工卖出窗，等同于股份里按下 S 键；注：股份里双击名称栏进入手工买，等同于股份里按下 B 键。

隔日记录数 是雷达星跟踪到的打板成交股票数，当该值>0 时可以点击‘批量启动’按钮启动多个股票的持仓盯盘。对于手工启动过的持仓盯盘卖出，但没有全部卖出的票会自动进入隔日记录数中。当隔日记录数=0 时，要进入到股份里手工启动卖出盯盘，鼠标双击或 Q 键操作。

隔日盯卖时间段同上 见监控时间段说明。

拆单上限扣减 比如 200 股，主板单笔上限 100 万股，超过 100 万股的下单则拆单为多笔 9999800 股+剩余数量；创业板单笔上限 30 万股，超过 30 万股则拆单为多笔 2999800 股+剩余数量。买/卖大单相同。

批量启动 点击 可以直接启动隔日记录数中的持仓盯盘。

隔日盯卖(连续竞价)

废单重复价格调整 缺省值 0.03 元。卖出时选择 2%笼子底价+0.03 元。，因时间差卖单进入交易所后，行情上涨导致价格过低而产生废单，系统将自动调整价格(+0.03 元)继续发卖单，日内单只股票最多重发 10 次。当 10 次都是废单后，说明价格已经连续上涨了，你可以手工卖出或持仓不卖。

定时卖 设置格式比如 09:35:00，则在 9 点 35 分前启动盯盘后，于 9 点 35 分 00 秒准时卖出。勾选 涨停不卖，或 涨跌>= 8%不卖时满足条件，9 点 35 分 00 秒不卖。

一定要在定时时间前启动盯盘。时间过后启动无效。

冲高回落 设置或不设置冲高幅度，但回落值必须大于 0 值。冲高幅度的基准，可选 ZSP-昨收盘，JKP-今开盘，DP-盯盘启动后的第 1 笔行情价格。当不设置冲高幅度时，只要盯盘后跟踪到的最高价 高于基准价 就认为是冲高。当回落满足后卖出。注意，最高价仅启动盯盘后跟踪到价格，而不是日内最高价，如果 9 点 25 分前开启盯盘，则最高价可能会是日内最高价。

涨停封单低于 N 手 涨停开板前卖出使用。勾选并设置值 10000 手，则当封单量下跌低于 10000 手时触发卖出。

行情开板也卖 因为行情的原因，或参数设置的不合适，存在上次行情满足不卖条件，但本次行情已经开板的情况，如果还按封板来处理则不会卖出。因此，建议勾选此项，以应对特殊情况。

清仓模式 勾选后 全仓按 2%笼子底价+0.03 卖出。启动时没有价格、数量选择交互，会更快启动盯盘。不勾选 则可以选择价格、数量等参数。当不是清仓模式卖出时，每次仅执行 1 次卖出，委托后盯盘终止。剩余持仓要再启动盯盘或手工卖出。

统一动态止盈 勾选 并设置 盈利超过百分比，所有隔夜持仓均按统一的止盈比例

盯盘止盈；当未达到基础盈利点时不卖出。

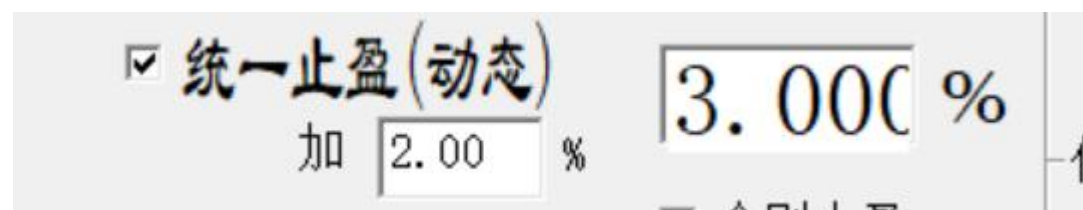

统一止盈之动态说明：1、基准止盈价=成本价*(1.0 + 0.03); 2、第 1 次动态止盈价 = (当价格连续上涨后)基准止盈价 * (1.0 + 2.0/100)，第 2 次动态止盈价 = (当价格连续上涨后)第 1 次动态止盈价 * (1.0 + 2.0/100) ...; 3、动态止盈价调整时机：本次价格较上次价格上涨且高

于要调整的下次止盈价—动态止盈价—调整时会记录日志; 4、止盈触发，价格回落低于止盈价时执行; 5、隔日连续，未卖出持仓今日动态止盈价可在下日日初使用。6、动态止盈的好处—实现盈利的最大化，尽可能防止过早止盈[但存在的峰值—上涨中出现的 最高价刚刚好引起止盈价的上浮，价格立即回落到止盈价以下会立即触发止盈][跟踪的最高价—仅在盯盘跟踪后的行情变化中]

日志示例

20211208 13:12:51,002708 订阅 L2 行情成功[盯盘]!

20211208 13:12:51,002708 持仓盯盘启动成功[成本价 7.094][动态止盈 7.31,3.00]!

20211208 13:14:12,002708 持仓盯盘卖出[动态止盈--上升][7.46]

20211208 13:19:32,002708 持仓盯盘卖出[动态止盈--上升][7.61]

20211208 13:19:35,002708 持仓盯盘卖出[止盈][比例 3.000,止盈价格 7.610][现价 7.600][上次价格 7.610]

20211208 13:19:35,002708 持仓盯盘停止[可卖数量 0]

设置 3 个点止盈，实际实现+0.30 元即+4 个多点止盈。

个别止盈 勾选 并通过 双击股份条目或 Q 键 盯盘来输入个股止盈比例，仅当个股止盈比例为大于零的值时有效 注意：当价格连续上涨时持仓不动，仅下跌[与上次行情比]时且在止盈比例之上，止盈启动；

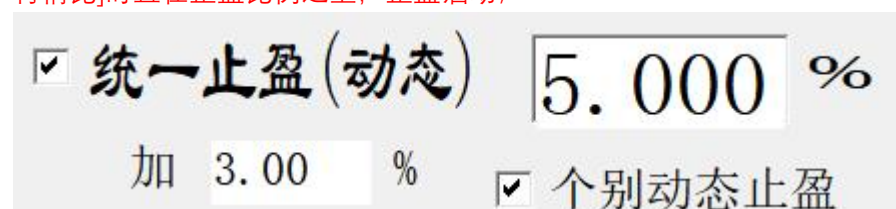

低于基准+N%卖

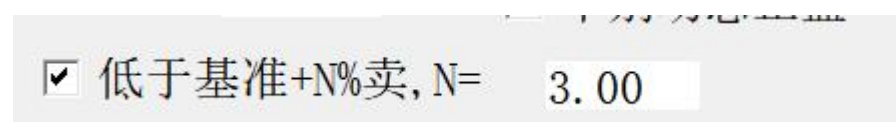

行情低于基准+3%卖出，注意启动盯盘后第 1 笔行情即刻会生效。

止损 1 勾选 并设置 亏损百分比区间；不勾选 不止损；

☒ 止损1 比例介于

5.080

%到

8.080

%

参数数值是正数，小的在前，大数在后；当价格下跌落入区间内后，再下跌就卖出；

止损 2 勾选 价格触及跌停价 触发卖出；

☒ 止损2 跌停价

当价格下跌[与上次行情比]且满足止损时止损启动；

持仓盯盘语音 对于盯盘的行情跟踪，延迟过大时语音提示。现系统已支持自动重新订阅行情，对于语音警示可忽略。

急跌卖

☒ 急跌卖

10

 个T内跌幅超

2.01

 % T=

800

 毫秒

勾选后 可设置 N 个 T 内跌幅超过 2% 卖出。其中 N(2~50), 超过 50 按只 50 处理，T 值参考行情 200 毫秒间隔，最低可设置 200 毫秒。**注意，请谨慎启用急跌卖[杀跌，引起波动]。**

竞价卖出 设置行情触发参数，满足条件触发。

(集合竞价/3秒L1)

☐ 开盘前价<基准+

0.00

 % 量<

0

 手 (0关闭)

☐ 收盘前 量>

0

 手 (>0)

特别技巧使用说明

- 1、客户要使用开盘价作为基准价怎么操作？
勾选持仓成本，再到股份里 用'修改成本价'功能把持仓成本 改成 开盘价。

2、6.0.3

*** 盯卖+其他参数

监控时间范围: 09:28:00, 14:55:00

语音管理 ☒ 批量(P键)选中末行 ☒ 监控时间已过(盯撤的)继续盯撤 保存

☐ 不提示错误 ☒ 撤单快捷键 ☐ 隔日盯卖时间段同上

☐ 清仓模式 拆单上限扣减 200 股 批量启动

隔日盯卖(连续竞价)

隔日记录数: 1 ☒ 板上成交 5 个T内超 5500.00 万或 0 手卖 T= 800 毫秒

废单+价卖, <=0.0再盯 + 0.05 元 ☒ 再盯

涨停封单金额低于 10000. 万元

或封单量低于 0 手

☐ 行情开板也卖 ☐ 开板N秒不回封卖N= 60

☐ 统一止盈(动态) 6.000 %

加 5.00 % ☐ 个别动态止盈

集合竞价/价格

☐ 开盘卖

☐ 收盘卖

☐ 跌停价

☒ 准开/收盘价

减 0.050 元

定时卖

时点 00:00:00

☒ 涨停不卖

涨跌>= 8.00 %不卖

冲高回落

☐ 启用

冲高幅度 5.00 %

☒ ZSP ☐ JKP ☐ DP

回落幅度 2.00 %

☒ 低于基准+N%卖, N= -8.01 ☒ 按设定价格

☐ 止损1 比例介于 3.500 %到 4.500 % ☐ 冲高分批(鑫策略)

☒ 止损2 跌停价 ☒ 封跌停再卖 ☐ 冲高不分批(鑫策略)

☒ 急跌卖 5 个T内跌幅超 2.00 % T= 500 毫秒

☒ 3秒行情盯卖: 连续N笔价跌量大(N=) 3 每笔量超 3500 手

损/盈价格基准

☐ 持仓成本

☒ 昨日收盘

☐ 今开盘价

图 2 6.0.3 参数界面

与 6.0.2 的区别

- 1、提供更多的卖出策略，包括冲高分批(鑫策略) 卖出算法、基于基准价+N%卖出、急跌卖出策略、按设定价格卖出策略、板上成交跟卖策略、开板 N 秒不回封卖出策略等。

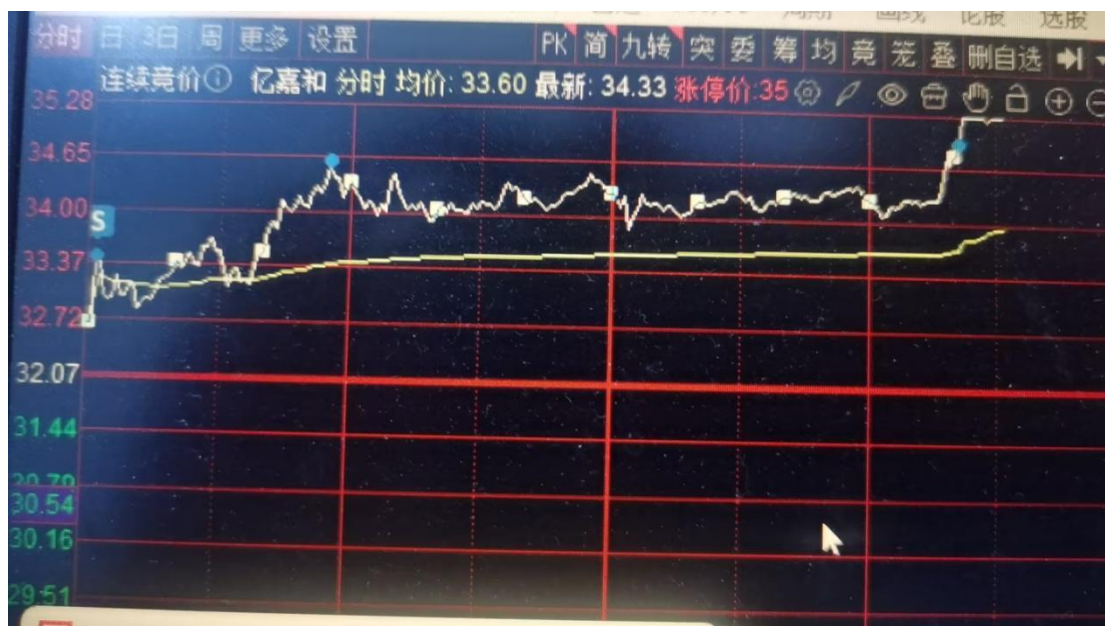

某客户使用冲高分批卖出示意图

2、提供 按自己设定的价格-回落低于设定的价格卖出

3、隔日卖(集合竞价)

隔日卖(集合竞价)

☒ 开盘卖
 ☐ 收盘卖

价格

☐ 跌停价
 ☒ 准开/收盘价

减 元

开盘卖 须 9 点 25 分前启动，当选择跌停价立即以跌停价委托卖出；当选择准开盘价，则等到 9 点 24 分 50 秒后判断可能的开盘价，并减 0.05 元卖出。

注：集合竞价只卖出，不判断行情数据；开盘卖 基准价请不要选择 今开盘价

损/盈价格基准

☐ 持仓成本
 ☒ 昨日收盘
 ☐ 今开盘价

若选择了 今开盘价 则盯盘启动要在开盘后才能启动成功。集合竞价卖将无效。

收盘卖 须在 14:57 分前启动，当选择跌停价时等到 14:57 分后直接以跌停价卖出；当选择准收盘价，则等到 14 点 59 分 50 秒后判断可能的收盘价，并减 0.05 元卖出。

4、止盈/止损价格基准：持仓成本、昨日收盘、今开盘价

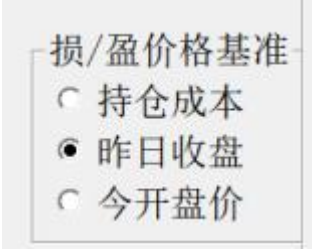

增加了 今开盘价 基准。

二、参数修改及启动盯盘

1、(批量)启动盯盘



图 3 参数修改后要先保存才能在盯盘中使用

点 保存



图 4 点保存后新参数要用于盯盘必须重新启动盯盘

点 确定



图 5 参数保存后 保存按钮消失, 股份对话框联动

再点 (批量)启动盯盘 即可。

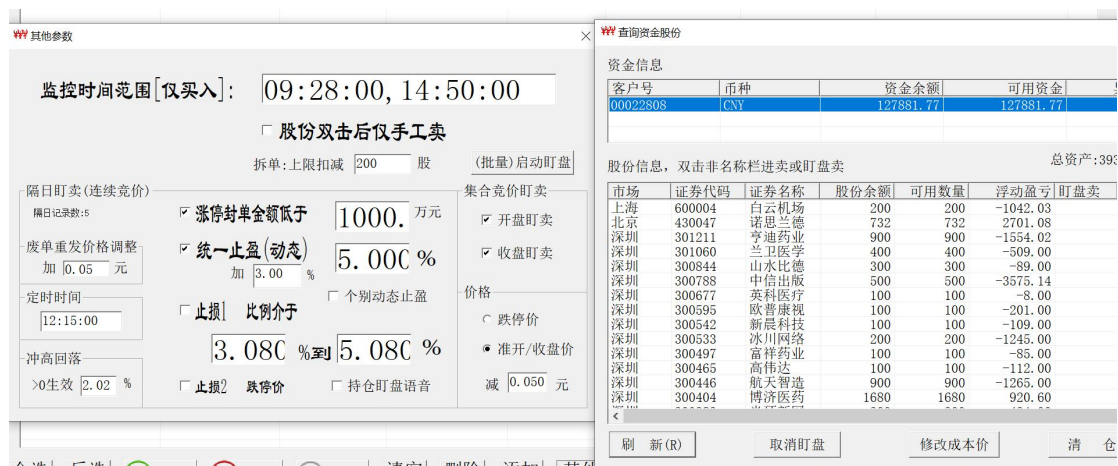

图 6 批量启动盯盘

注释:

此处的‘(批量)启动盯盘’，是指用当前页面中的有效参数批量设置隔日打板持仓或隔日持仓盯盘过但没有卖出的持仓。【同一参数设置】

如果此处 (批量)启动盯盘 有成功的盯盘，则 ‘(批量)启动盯盘’按钮改为‘停止全部盯盘’按钮。点‘停止全部盯盘’可停止所有已启动的持仓盯盘。要个别停止，请到股份页面中单选后‘取消盯盘’操作。

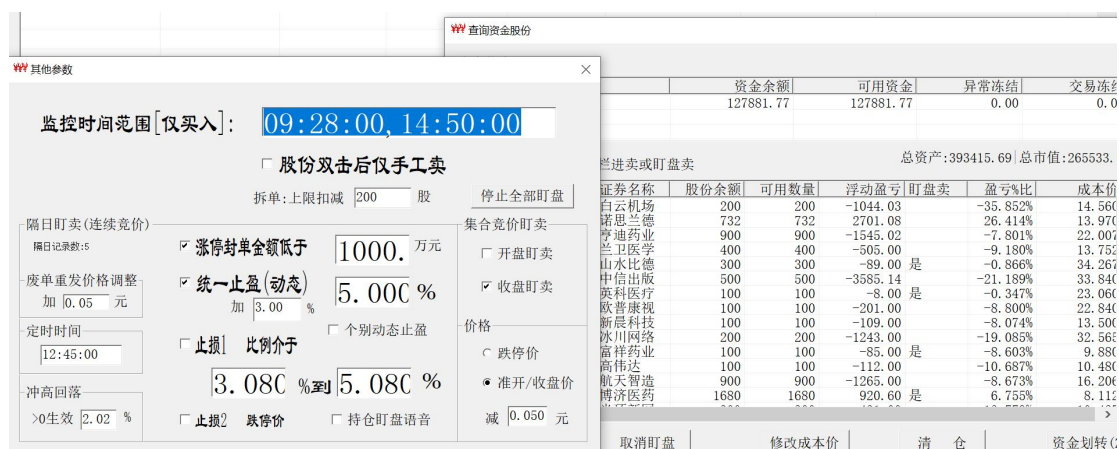
2、个性化参数盯盘

时间范围[仅买入]: 09:28:00, 14:50:00

☐ 股份双击后仅手工卖

拆单: 上限扣减 200 股 (批量)启动盯盘

订卖(连续竞价)

☒ 涨停封单金额低于 1000. 万元

☒ 统一止盈(动态) 5.00C %

☐ 止损 比例介于 3.08C % 到 5.08C %

☐ 个别动态止盈

重发价格调整 0.05 元

时间 :30:00

回落

效 2.02 %

☐ 止损 跌停价

☐ 持仓盯盘语音

集合竞价订卖

☐ 开盘订卖

☒ 收盘订卖

价格

☐ 跌停价

☒ 准开/收盘价 减 0.050 元

资金信息

客户号	币种	资金余额	可用资金	异常冻结
00022808	CNY	127881.77	127881.77	0.00

股份信息, 双击非名称栏进卖或盯盘卖

总资产:395017.13

市场	证券代码	证券名称	股份余额	可用数量	浮动盈亏	盯盘卖	盈亏%
上海	600004	白云机场	200	200	-1038.03		-35.64%
北京	430047	诺思兰德	732	732	2752.32		26.91%
深圳	301211	亨迪药业	900	900	-1338.02		-6.75%
深圳	301060	兰卫医学	400	400	-445.00		-8.08%
深圳	300844	山水比德	300	300	121.00		1.77%
深圳	300788	中信出版	500	500	-3445.14		-20.36%
深圳	300677	英科医疗	100	100	16.00		0.69%
深圳	300595	欧普康视	100	100	-185.00		-8.10%
深圳	300542	新晨科技	100	100	-98.00		-7.25%
深圳	300533	冰川网络	200	200	-1183.00		-18.16%
深圳	300497	富祥药业	100	100	-78.00		-7.89%
深圳	300465	高伟达	100	100	-103.00		-9.82%
深圳	300446	航天智造	900	900	-1166.00		-7.99%
深圳	300404	博济医药	1680	1680	1071.80		7.86%

刷新(R) 取消盯盘 修改成本价 清仓

图 7 个性化参数盯盘

如果要设置不同参数的持仓盯盘，需在此页面中修改对应的参数值，并保存后，再通过股份窗口手工双击来启动持仓盯盘。

新参数值要启用，必须先停止盯盘，再启动盯盘。参数值修改后保存才有效。参数修改和停止盯盘可无先后顺序。



图 8 个性化参数盯盘操作



图 9 个性化参数盯盘成功



图 10 持仓盯盘支持数量、拆单、价格选择



图 11 选择 1/4 仓位盯盘

6.0.3 个性化盯盘

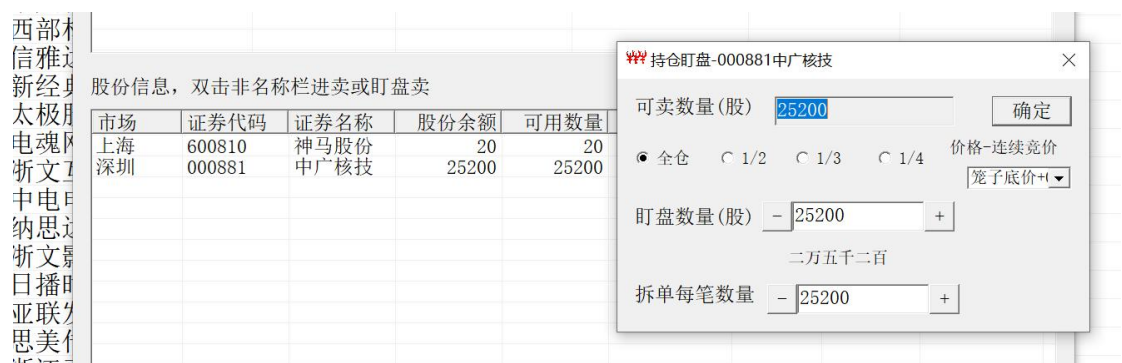
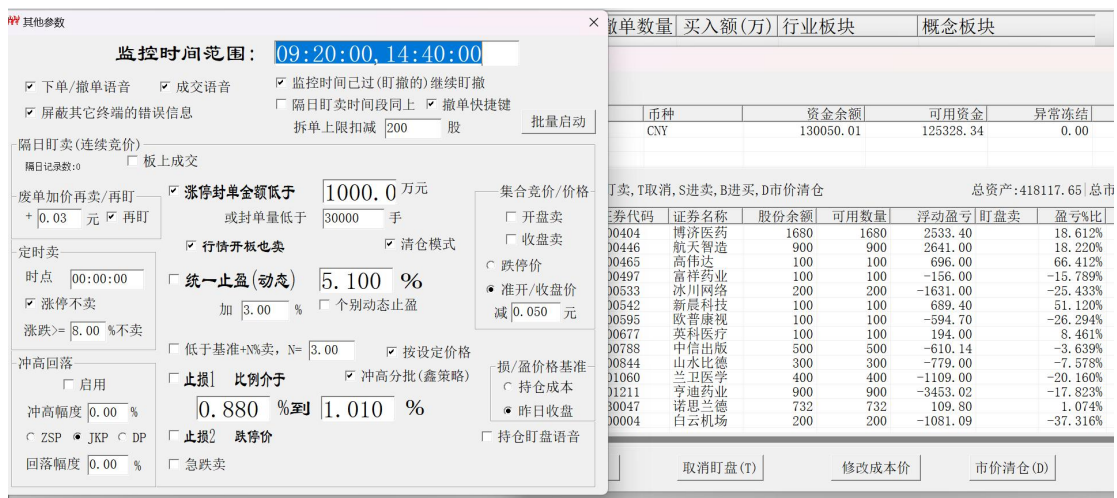

组合：

- 1) 涨停开板，行情开板也卖
- 2) 清仓模式
- 3) 按设定的价格-启动盯盘是输入价格确认
- 4) 冲高分批-鑫策略

Q 键启动盯盘

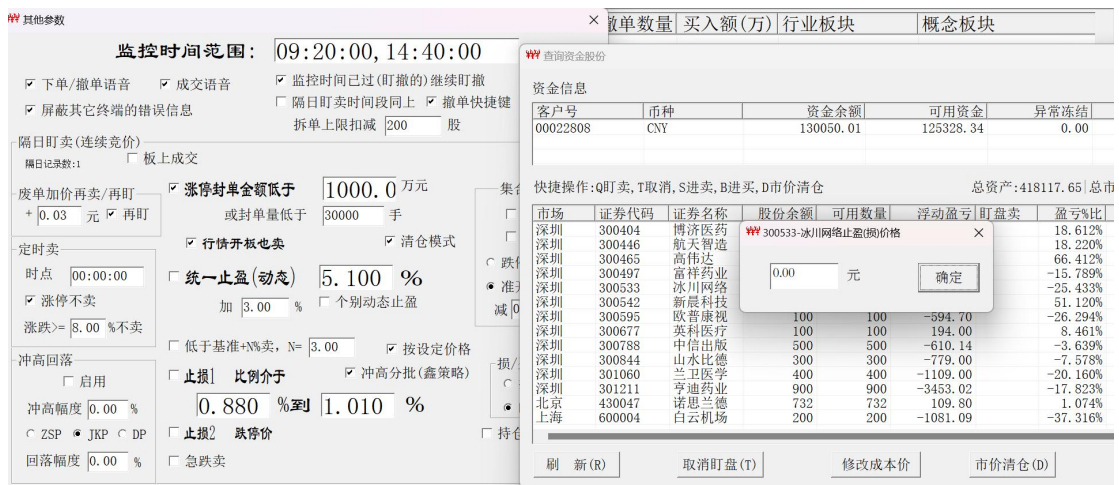

启动成功

查询资金股份

资金信息

客户号	币种	资金余额	可用资金	异常冻结	交易冻结
00022808	CNY	127672.59	127672.59	0.00	0.00

快捷操作:Q盯卖,T取消,S进卖,B进买,D市价清仓

总资产:418153.83 | 总市值:290481.24

市场	证券代码	证券名称	股份余额	可用数量	浮动盈亏	盯盘卖	盈亏%比	成本价
深圳	300404	博济医药	1680	1680	2483.00		18.242%	8.102
深圳	300446	航天智造	900	900	2605.00		17.972%	16.106
深圳	300465	高伟达	100	100	696.00		66.412%	10.480
深圳	300497	富祥药业	100	100	-157.00		-15.891%	9.880
深圳	300533	冰川网络	200	200	-1623.00	是	-25.308%	32.065
深圳	300542	新晨科技	100	100	694.40		51.490%	13.486
深圳	300595	欧普康视	100	100	-594.70		-26.294%	22.617
深圳	300677	英科医疗	100	100	194.00		8.461%	22.930
深圳	300788	中信出版	500	500	-590.14		-3.520%	33.530
深圳	300844	山水比德	300	300	-773.00		-7.519%	34.267
深圳	301060	兰卫医学	400	400	-1117.00		-20.305%	13.752
深圳	301211	亨迪药业	900	900	-3480.02		-17.962%	21.527
北京	430047	诺思兰德	732	732	109.80		1.074%	13.970
上海	600004	白云机场	200	200	-1081.09		-37.316%	14.485

刷新(R)

取消盯盘(T)

修改成本价

市价清仓(D)

资金划转(Z)

鼠标右键双击查看盯盘策略

查询资金股份

资金信息

客户号	币种	资金余额	可用资金	异常冻结	交易冻结
00022808	CNY	127672.59	127672.59	0.00	0.00

快捷操作:Q盯卖,T取消,S进卖,B进买,D市价清仓

总资产:418153.83 | 总市值:290481.24

市场	证券代码	证券名称	股份余额	可用数量	浮动盈亏	盯盘卖	盈亏%比	成本价
深圳	300404	博济医药	1680	1680	2483.00		18.242%	8.102
深圳	300446	航天智造	900	900	2605.00		17.972%	16.106
深圳	300465	高伟达	100	100	696.00		66.412%	10.480
深圳	300497	富祥药业	100	100	-157.00		-15.891%	9.880
深圳	300533	冰川网络	200	200	-1623.00	是	-25.308%	32.065
深圳	300542	新晨科技	100	100	694.40		51.490%	13.486
深圳	300595	欧普康视	100	100	-594.70		-26.294%	22.617
深圳	300677	英科医疗	100	100	194.00		8.461%	22.930
深圳	300788	中信出版	500	500	-590.14		-3.520%	33.530
深圳	300844	山水比德	300	300	-773.00		-7.519%	34.267
深圳	301060	兰卫医学	400	400	-1117.00		-20.305%	13.752
深圳	301211	亨迪药业	900	900	-3480.02		-17.962%	21.527
北京	430047	诺思兰德	732	732	109.80		1.074%	13.970
上海	600004	白云机场	200	200	-1081.09		-37.316%	14.485

刷新(R)

取消盯盘(T)

修改成本价

市价清仓(D)

资金划转(Z)

hxMT6.0.3

300533冰川网络-盯盘参数[清仓模式[卖量200,拆单每笔200,0][止损止盈
基准使用昨收盘=23.810]
[封单金额<1000.00万元/封单量<30000手][1]][冲高分批-鑫策略][止盈(
损)价格:22.81]]

确定

T 键取消盯盘

查询资金股份

资金信息

客户号	币种	资金余额	可用资金	异常冻结	交易冻结
00022808	CNY	127672.59	127672.59	0.00	0.00

快捷操作:Q盯卖,T取消,S进卖,B进买,D市价清仓

总资产:417965.87 | 总市值:290293.28

市场	证券代码	证券名称	股份余额	可用数量	浮动盈亏	盯盘卖	盈亏%比	成本价
深圳	300404	博济医药	1680	1680	2483.00		18.242%	8.102
深圳	300446	航天智造	900	900	2569.00		17.723%	16.106
深圳	300465	高伟达	100	100	693.00		66.126%	10.480
深圳	300497	富祥药业	100	100	-158.00		-15.992%	9.880
深圳	300533	冰川网络	200	200	-1619.00		-25.246%	32.065
深圳	300542	新晨科技	100	100	696.40		51.639%	13.486
深圳	300595	欧普康视	100	100	-594.70		-26.294%	22.617
深圳	300677	英科医疗	100	100	190.00		8.286%	22.930
深圳	300788	中信出版	500	500	-625.14		-3.729%	33.530
深圳	300844	山水比德	300	300	-794.00		-7.724%	34.267
深圳	301060	兰卫医学	400	400	-1129.00		-20.524%	13.752
深圳	301211	亨迪药业	900	900	-3489.02		-18.009%	21.527
北京	430047	诺思兰德	732	732	87.84		0.859%	13.970
上海	600004	白云机场	200	200	-1081.09		-37.316%	14.485

刷新(R)

取消盯盘(T)

修改成本价

市价清仓(D)

资金划转(Z)

3 持仓盯盘注释说明

参数保存日志:

```
20240113 10:14:52, 与[L2-FPGA]服务重连... [10033]!
20240113 10:14:54, 其他参数[点击'保存']
20240113 10:14:54, 其他参数[废单重发价格=0.05]
20240113 10:14:54, 其他参数[定时时间设置:14:30:00]
20240113 10:14:54, 其他参数[冲高回落=2.02%]
20240113 10:14:54, 其他参数[勾选涨停封单金额低于1000.00万元]
20240113 10:14:54, 其他参数[统一动态止盈=勾选]
20240113 10:14:54, 其他参数[统一动态止盈基点=5.00%]
20240113 10:14:54, 其他参数[统一动态止盈增值=3.00%]
20240113 10:14:54, 其他参数[个别动态止盈=取消]
20240113 10:14:54, 其他参数[止损1=取消, [3.08%, 5.08%]]
20240113 10:14:54, 其他参数[跌停价止损=取消]
20240113 10:14:54, 其他参数[集合竞价盯盘卖=勾选开盘盯盘]
20240113 10:14:54, 其他参数[集合竞价盯盘卖=勾选收盘盯盘]
20240113 10:14:54, 其他参数[集合竞价盯盘卖价格=准开盘价]
20240113 10:14:54, 其他参数[集合竞价盯盘卖, 准开/收盘价-0.05]
20240113 10:14:54 与[L2-FPGA]服务重连... [10035]!

20240313 14:37:29, 000881持仓盯盘启动[6300, 6300, 0]!
20240313 14:37:29, 000881订阅L2行情成功[持仓盯盘]!
20240313 14:37:29, 000881持仓盯盘启动成功[成本价7.341][涨停封单金额<1000.00万元][1]!
20240313 14:37:29, 000881持仓盯盘启动成功[成本价7.341][冲高回落(2.02)]!
```

20240113 12:38:50, 启动隔日处理[5][0]
20240113 12:38:50, 000010持仓盯盘启动成功[成本价3.320][收盘竞价一准收盘价][0.05]!
20240113 12:38:50, 000010持仓盯盘启动成功[成本价3.320][涨停封单金额<1000.00万元]!
20240113 12:38:50, 000010持仓盯盘启动成功[成本价3.320][动态止盈3.49, 5.00]!
20240113 12:38:50, 000010持仓盯盘启动成功[成本价3.320][冲高回落(2.02)]!
20240113 12:38:50, 000010持仓盯盘启动成功[成本价3.320][定时时间12:45:00]!
20240113 12:38:50, 300404持仓盯盘启动成功[成本价8.112][收盘竞价一准收盘价][0.05]!
20240113 12:38:50, 300404持仓盯盘启动成功[成本价8.112][涨停封单金额<1000.00万元]!
20240113 12:38:50, 300404持仓盯盘启动成功[成本价8.112][动态止盈8.52, 5.00]!
20240113 12:38:50, 300404持仓盯盘启动成功[成本价8.112][冲高回落(2.02)]!
20240113 12:38:50, 300404持仓盯盘启动成功[成本价8.112][定时时间12:45:00]!
20240113 12:38:50, 300497持仓盯盘启动成功[成本价9.880][收盘竞价一准收盘价][0.05]!
20240113 12:38:50, 300497持仓盯盘启动成功[成本价9.880][涨停封单金额<1000.00万元]!
20240113 12:38:50, 300497持仓盯盘启动成功[成本价9.880][动态止盈10.37, 5.00]!
20240113 12:38:50, 300497持仓盯盘启动成功[成本价9.880][冲高回落(2.02)]!
20240113 12:38:50, 300497持仓盯盘启动成功[成本价9.880][定时时间12:45:00]!
20240113 12:38:50, 300677持仓盯盘启动成功[成本价23.060][收盘竞价一准收盘价][0.05]!
20240113 12:38:50, 300677持仓盯盘启动成功[成本价23.060][涨停封单金额<1000.00万元]!
20240113 12:38:50, 300677持仓盯盘启动成功[成本价23.060][动态止盈24.21, 5.00]!
20240113 12:38:50, 300677持仓盯盘启动成功[成本价23.060][冲高回落(2.02)]!
20240113 12:38:50, 300677持仓盯盘启动成功[成本价23.060][定时时间12:45:00]!
20240113 12:38:50, 300844持仓盯盘启动成功[成本价34.267][收盘竞价一准收盘价][0.05]!
20240113 12:38:50, 300844持仓盯盘启动成功[成本价34.267][涨停封单金额<1000.00万元]!
20240113 12:38:50, 300844持仓盯盘启动成功[成本价34.267][动态止盈35.98, 5.00]!
20240113 12:38:50, 300844持仓盯盘启动成功[成本价34.267][冲高回落(2.02)]!
20240113 12:38:50, 300844持仓盯盘启动成功[成本价34.267][定时时间12:45:00]!

点击 停止全部盯盘 日志

20240113 12:05:30, 停止隔日处理[5]
20240113 12:05:30, 000010持仓盯盘停止[取消盯盘]
20240113 12:05:30, 300404持仓盯盘停止[取消盯盘]
20240113 12:05:30, 300497持仓盯盘停止[取消盯盘]
20240113 12:05:30, 300844持仓盯盘停止[取消盯盘]
20240113 12:05:30, 300677持仓盯盘停止[取消盯盘]
20240113 12:05:30, 与[10, 500]服务重连 [100251]

4、股份手工启动盯盘 Q 键或鼠标双击启动

查询资金股份

资金信息

客户号	币种	资金余额	可用资金	异常冻结	交易冻结
00022808	CNY	127881.77	127881.77	0.00	0.00

总资产:394511.05 | 总市值:266629.28

股份信息, 双击非名称栏进卖或盯盘卖

市场	证券代码	证券名称	股	盯盘卖	盈亏占比	成本价
上海	600004	白云机场	100	100	-35.715%	14.560
北京	430047	诺思兰德	100	100	26.986%	13.970
深圳	301211	亨迪药业	100	100	-6.801%	22.007
深圳	301060	兰卫医学	100	100	-8.308%	13.752
深圳	300844	山水比德	100	100	0.681%	34.267
深圳	300788	中信出版	100	100	-20.568%	33.840
深圳	300677	英科医疗	100	100	0.130%	23.060
深圳	300595	欧普康视	100	100	-8.406%	22.840
深圳	300542	新晨科技	100	100	-7.481%	13.500
深圳	300533	冰川网络	200	200	-18.287%	32.565
深圳	300497	富祥药业	100	100	-8.198%	9.880
深圳	300465	高伟达	100	100	-10.115%	10.480
深圳	300446	航天智造	900	900	-7.995%	16.206
深圳	300404	博济医药	1680	1680	7.495%	8.112

hxMT6.0.3
300844加入盯盘卖出?
是(Y) 否(N)

刷新(R) 取消盯盘 修改成本价 清仓 资金划转(Z)

查询资金股份

资金信息

客户号	币种	资金余额	可用资金	异常冻结	交易冻结
00022808	CNY	127881.77	127881.77	0.00	0.00

股份信息，双击非名称栏进卖或盯盘卖

总资产:394511.05 | 总市值:266629.28

市场	证券代码	证券名称	股份余额	可用数量	浮动盈亏	盯盘卖	盈亏%比	成本价
上海	600004	白云机场	200	200	-1040.03		-35.715%	14.560
北京	430047	诺思兰德	732	732	2759.64		26.986%	13.970
深圳	301211	亨迪药业	900	900	-1347.02		-6.801%	22.007
深圳	301060	兰卫医学	400	400	-457.00		-8.308%	13.752
深圳	300844	山水比德	300	300	70.00	是	0.681%	34.267
深圳	300788	中信出版	500	500	-3480.14		-20.568%	33.840
深圳	300677	英科医疗	100	100	3.00		0.130%	23.060
深圳	300595	欧普康视	100	100	-192.00		-8.406%	22.840
深圳	300542	新晨科技	100	100	-101.00		-7.481%	13.500
深圳	300533	冰川网络	200	200	-1191.00		-18.287%	32.565
深圳	300497	富祥药业	100	100	-81.00		-8.198%	9.880
深圳	300465	高伟达	100	100	-106.00		-10.115%	10.480
深圳	300446	航天智造	900	900	-1166.00		-7.995%	16.206
深圳	300404	博济医药	1680	1680	1021.40		7.495%	8.112

刷新(R)

取消盯盘

修改成本价

清 仓

资金划转(Z)

日志信息

20240112 11:40:44, 其他参数[集合竞价盯盘买, 准升/收盘价-0.05]
20240112 11:44:54, 300844持仓盯盘启动成功[成本价34.267][收盘竞价--准收盘价][0.05]!
20240112 11:44:54, 300844持仓盯盘启动成功[成本价34.267][涨停封单金额<1000.00万元]!
20240112 11:44:54, 300844持仓盯盘启动成功[成本价34.267][动态止盈35.98, 5.00]!
20240112 11:44:54, 300844持仓盯盘启动成功[成本价34.267][冲高回落(2.02)]!
20240112 11:44:54, 300844持仓盯盘启动成功[成本价34.267][定时时间14:30:00]!

订阅行情异常

20240409 09:30:00, 002167持仓盯盘行情延迟超过6秒[8606102毫秒][33909102, 25303000]
20240409 09:30:00, 002976持仓盯盘行情延迟超过6秒[8603102毫秒][33909102, 25306000]
20240409 09:30:00, 600768持仓盯盘行情延迟超过6秒[8595102毫秒][33909102, 25314000]

正常日志

20240410 11:28:41, 000881持仓盯盘行情延迟超过6秒[6124毫秒][41319124, 41313000]
20240410 11:28:42, 000881持仓盯盘行情延迟超过6秒[6124毫秒][41319124, 41313000]
20240410 11:28:43, 000881持仓盯盘行情延迟超过6秒[9125毫秒][41322125, 41313000]
20240410 11:28:44, 000881持仓盯盘行情延迟超过6秒[9125毫秒][41322125, 41313000]
20240410 11:28:45, 000881持仓盯盘行情延迟超过6秒[9125毫秒][41322125, 41313000]
20240410 11:28:46, 000881持仓盯盘行情延迟超过6秒[12125毫秒][41325125, 41313000]
20240410 11:28:47, 000881持仓盯盘行情延迟超过6秒[12125毫秒][41325125, 41313000]
20240410 11:28:48, 000881持仓盯盘行情延迟超过6秒[12125毫秒][41325125, 41313000]
20240410 11:28:49, 000881持仓盯盘行情延迟超过6秒[15125毫秒][41328125, 41313000]
20240410 11:28:50, 000881持仓盯盘行情延迟超过6秒[15125毫秒][41328125, 41313000]
20240410 11:28:51, 000881持仓盯盘行情延迟超过6秒[15125毫秒][41328125, 41313000]
20240410 11:28:52, 000881持仓盯盘行情延迟超过6秒[18125毫秒][41331125, 41313000]
20240410 11:29:28, 603085持仓盯盘行情延迟超过6秒[7066毫秒][41367066, 41360000]
20240410 11:29:29, 603085持仓盯盘行情延迟超过6秒[7066毫秒][41367066, 41360000]
20240410 11:29:30, 603085持仓盯盘行情延迟超过6秒[7066毫秒][41367066, 41360000]
20240410 11:29:31, 603085持仓盯盘行情延迟超过6秒[10067毫秒][41370067, 41360000]
20240410 11:29:46, 000881持仓盯盘行情延迟超过6秒[6067毫秒][41385067, 41379000]
20240410 11:29:47, 000881持仓盯盘行情延迟超过6秒[6067毫秒][41385067, 41379000]
20240410 11:29:48, 000881持仓盯盘行情延迟超过6秒[6067毫秒][41385067, 41379000]
20240410 11:29:49, 000881持仓盯盘行情延迟超过6秒[9142毫秒][41388142, 41379000]
20240410 11:29:50, 000881持仓盯盘行情延迟超过6秒[9142毫秒][41388142, 41379000]

分析：持仓标的交投不活跃，存在较长时间【可能多达几十秒】没有变化的情况。